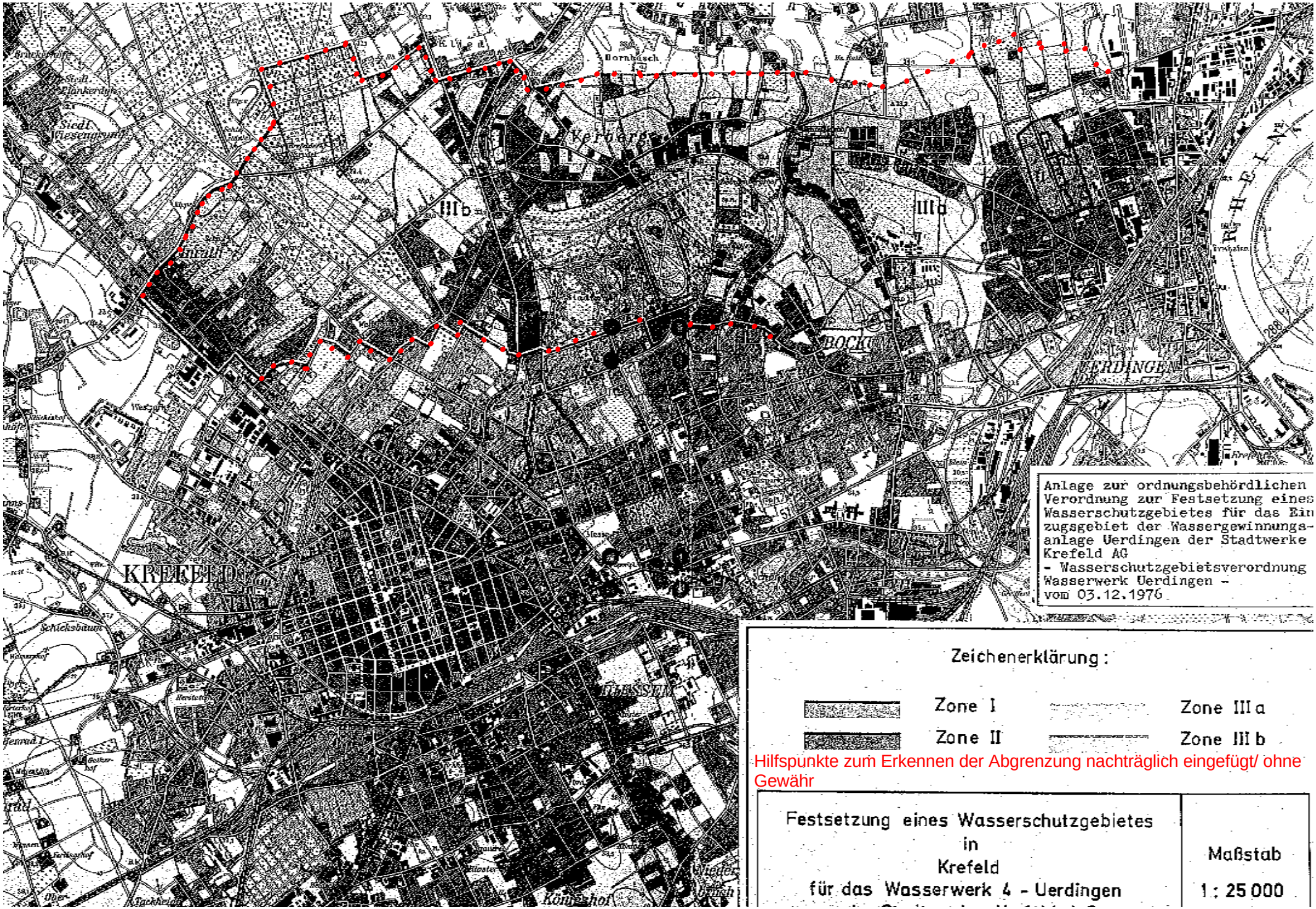
Anlage zur ordnungsbehördlichen Verordnung zur Festsetzung eines Wasserschutzgebietes für das Einzugsgebiet der Wassergewinnungsanlage Uerdingen der Stadtwerke Krefeld AG
- Wasserschutzgebietsverordnung Wasserwerk Uerdingen -
vom 03.12.1976
Zeichenerklärung:
Zone I
Zone II
Zone III a
Zone III b
Hilfspunkte zum Erkennen der Abgrenzung nachträglich eingefügt/ ohne Gewähr
Festsetzung eines Wasserschutzgebietes in Krefeld für das Wasserwerk 4 - Uerdingen
Maßstab
1 : 25 000
KREFELD
UERDINGEN
Hornbusch
Kempener
Siedl. Wiesenpunt
Schicksbaum
Königshof
III b
III a