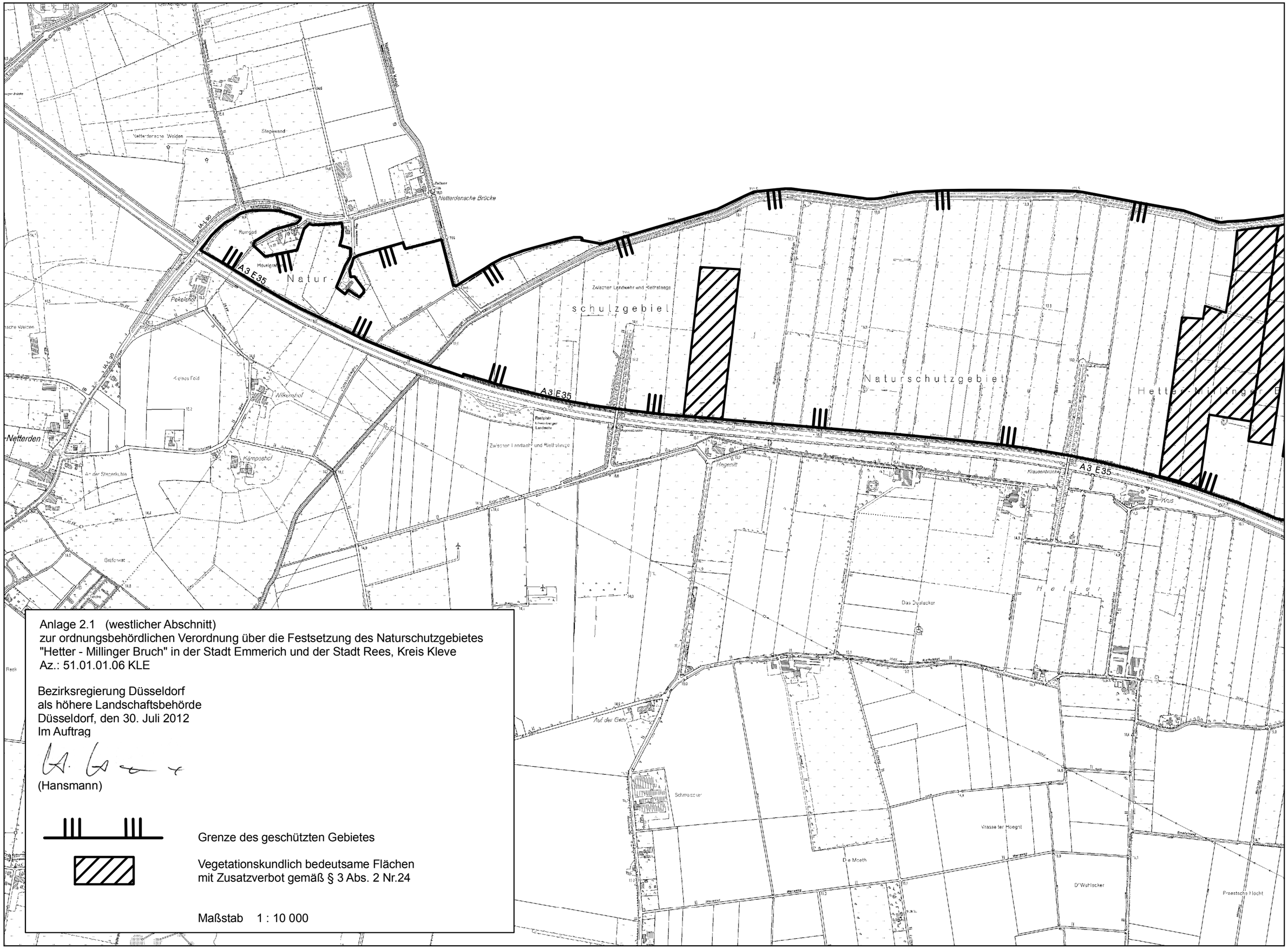

Anlage 2.1 (westlicher Abschnitt)
zur ordnungsbehördlichen Verordnung über die Festsetzung des Naturschutzgebietes "Hetter - Millinger Bruch" in der Stadt Emmerich und der Stadt Rees, Kreis Kleve
Az.: 51.01.01.06 KLE

Bezirksregierung Düsseldorf
als höhere Landschaftsbehörde
Düsseldorf, den 30. Juli 2012
Im Auftrag

(Hansmann)

Grenze des geschützten Gebietes

Vegetationskundlich bedeutsame Flächen
mit Zusatzverbot gemäß § 3 Abs. 2 Nr.24

Maßstab 1 : 10 000