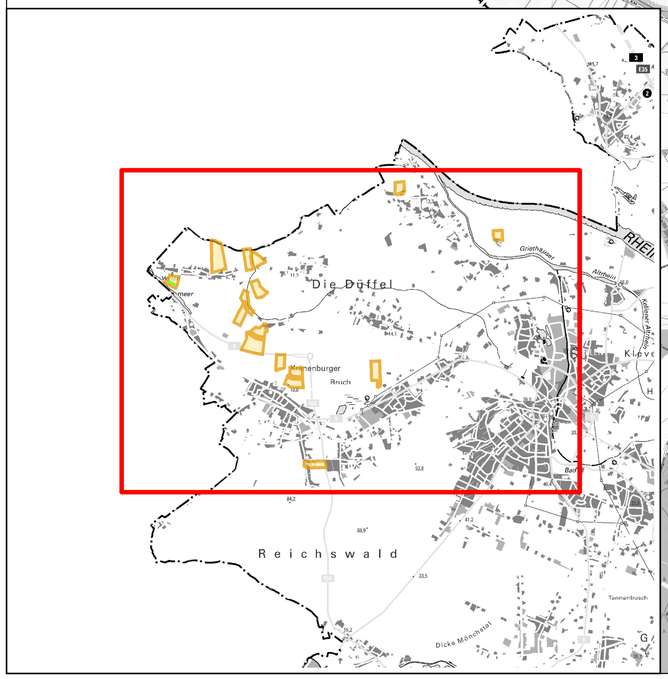

Anlage

zum 10. Änderungsbeschluss
der Bezirksregierung Düsseldorf
als Flurbereinigungsbehörde
vom 07.04.2021

Legende

- zugezogen 10. Änderungsbeschluss
- Flurbereinigungsgebiet einschließlich 1., 2., 3., 4., 5., 6., 7., 8. und 9. Änderungsbeschluss
- Flurbereinigungsgrenze
- Gemeindegrenze
- Staatsgrenze

Bezirksregierung Düsseldorf
Dezernat 33
Flurbereinigungsbehörde

Gebietskarte

zum 10. Änderungsbeschluss

Flurbereinigung Düffel
Az.: 7 16 01

0 150 300 600 900 1.200 1.500 1.800 Meter

© LAND NRW (2021) - Lizenz dl-de/by-2-0 (www.govdata.de/dl-de/by-2-0)