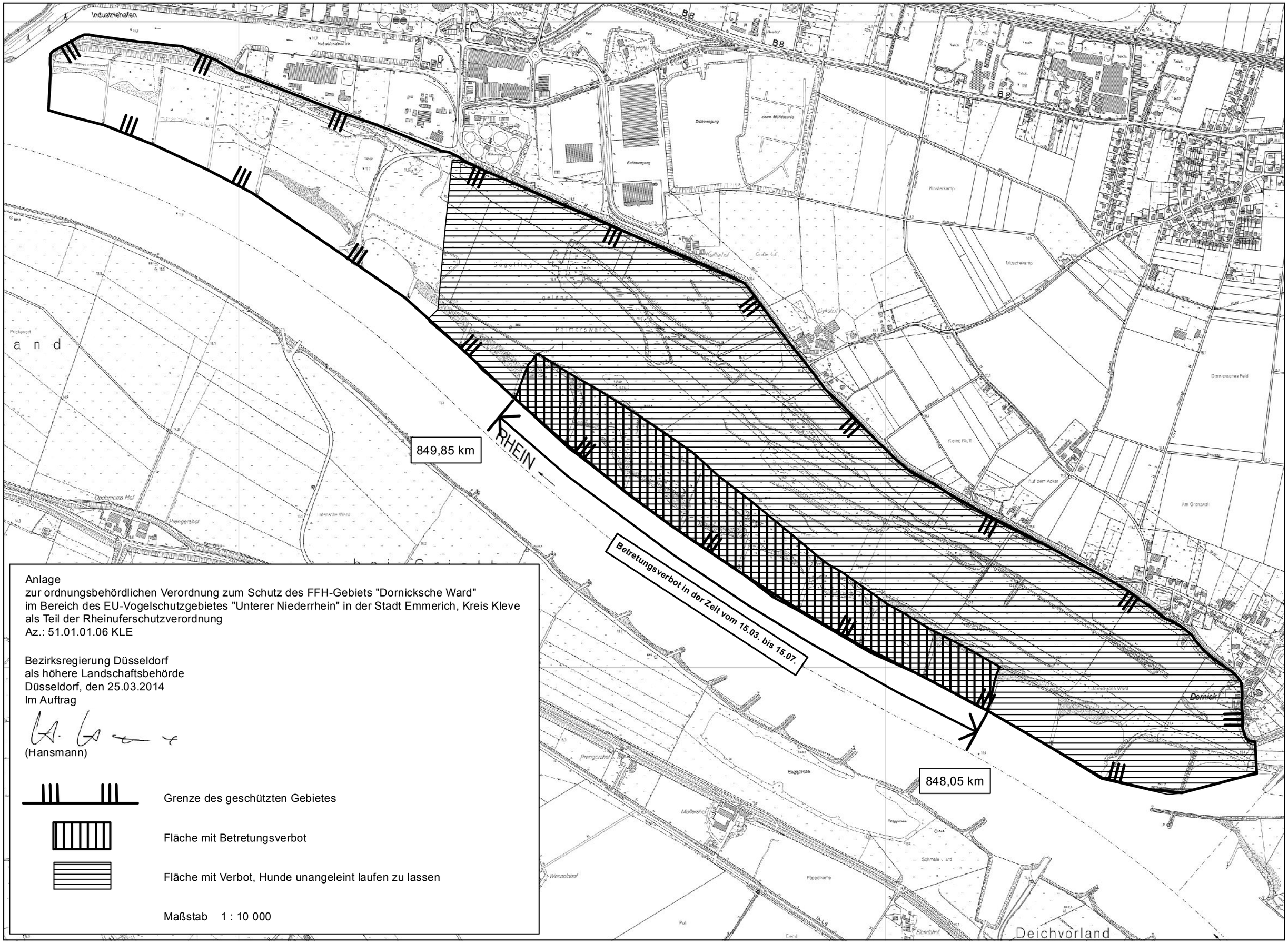

Anlage
zur ordnungsbehördlichen Verordnung zum Schutz des FFH-Gebiets "Dornicksche Ward"
im Bereich des EU-Vogelschutzgebietes "Unterer Niederrhein" in der Stadt Emmerich, Kreis Kleve
als Teil der Rheinuferschutzverordnung
Az.: 51.01.01.06 KLE

Bezirksregierung Düsseldorf
als höhere Landschaftsbehörde
Düsseldorf, den 25.03.2014
Im Auftrag

(Hansmann)

Grenze des geschützten Gebietes

Fläche mit Betretungsverbot

Fläche mit Verbot, Hunde unangeleint laufen zu lassen

Maßstab 1 : 10 000