Fahrplan Deichsanierung am Rhein

Stand: 06.11.2020

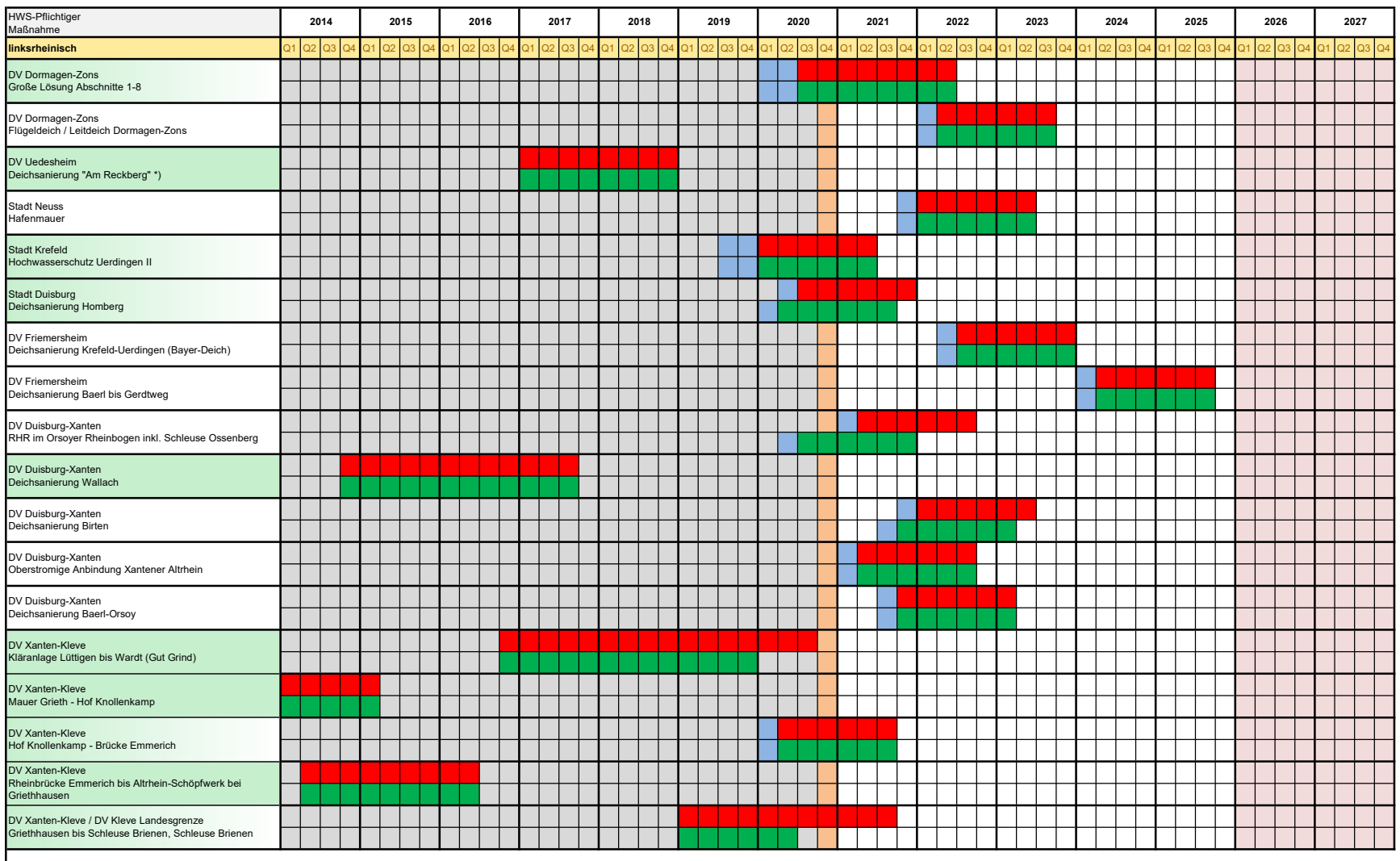

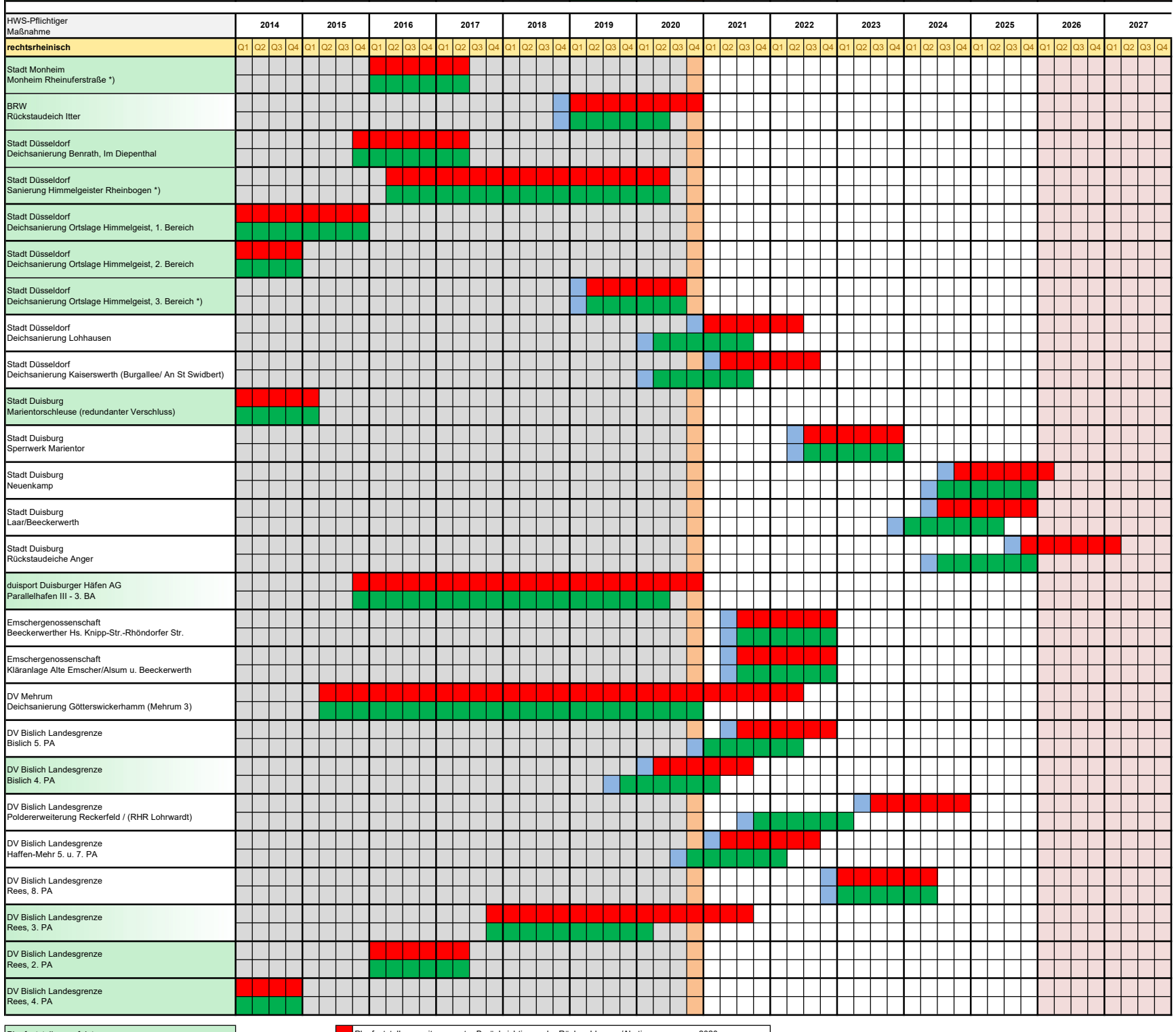

- Die bisher vereinbarten Planfeststellungszeiträume sind in der Tabelle als grüne Balken abgebildet.
- Die Anpassungen unter Berücksichtigung der Rückmeldungen und der Ergebnisse der Zulassungsverfahren aus 2020 sind als rote Balken dargestellt.
- Dem roten Balken ist zusätzlich ein hellblauer Balken für die erforderliche Vorprüfung der Antragsunterlagen bei der Bezirksregierung Düsseldorf vorangestellt.
- Des Weiteren sind bereits planfestgestellte Maßnahmen sowie Maßnahmen im Planfeststellungsverfahren in der Spalte HWS-Pflichtiger / Maßnahme am linken Rand der Tabelle hellgrün markiert.

Planfeststellung erfolgt
Planfeststellung in Arbeit

Planfeststellungszeitraum unter Berücksichtigung der Rückmeldungen/Abstimmungen aus 2020
Planfeststellungszeitraum Fahrplansitzung 31.10.2019
Vorprüfung der Unterlagen