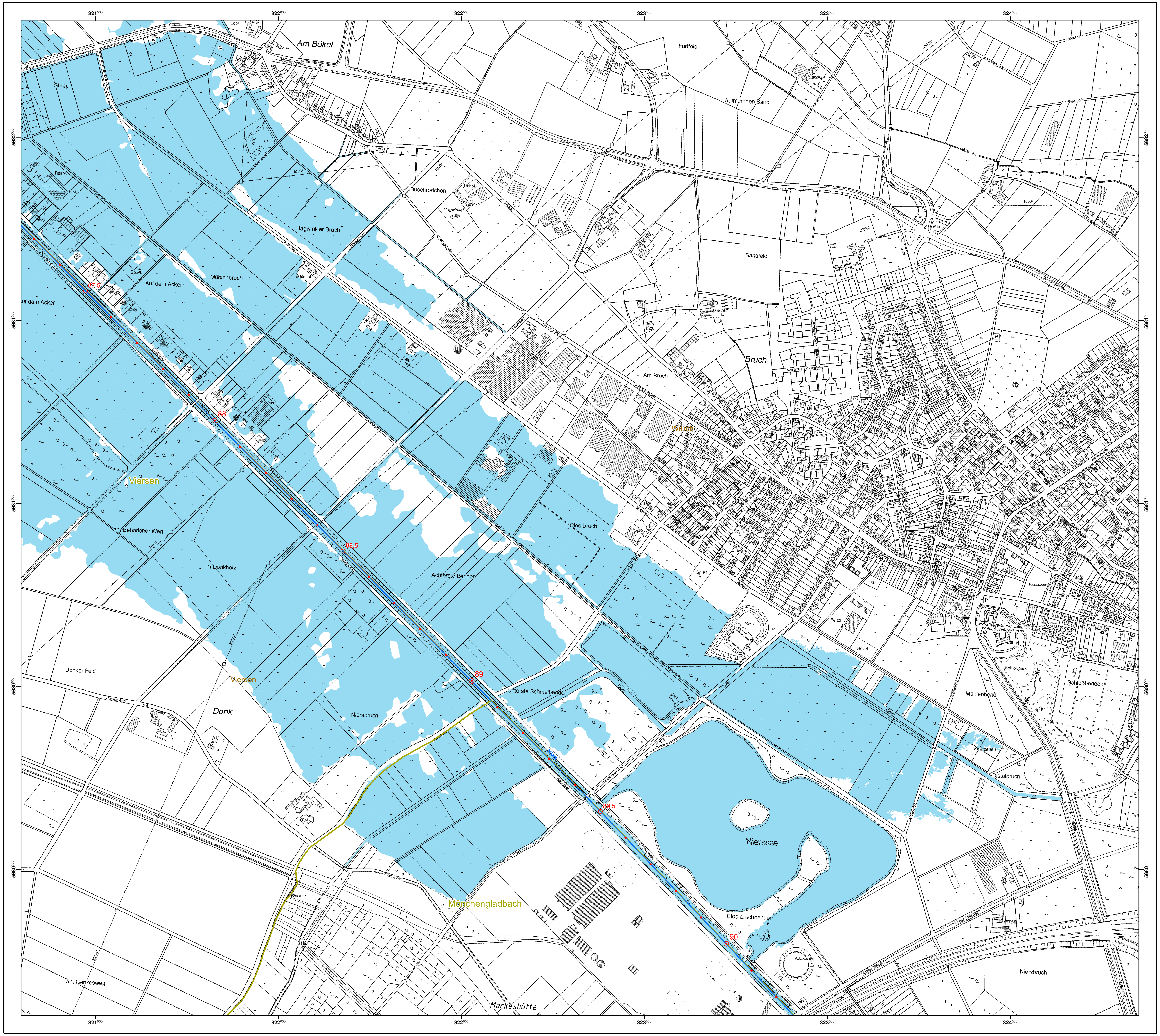

Zeichenerklärung

Überschwemmungsgebiet HQ_{100}

Fließgewässer

Verwaltungsgrenzen

Regierungsbezirk

Kreise und Kreisfreie Städte

Gemeinden

Gewässerstationierung (GSK3C)

1 Kilometer

500 Meter

100 Meter

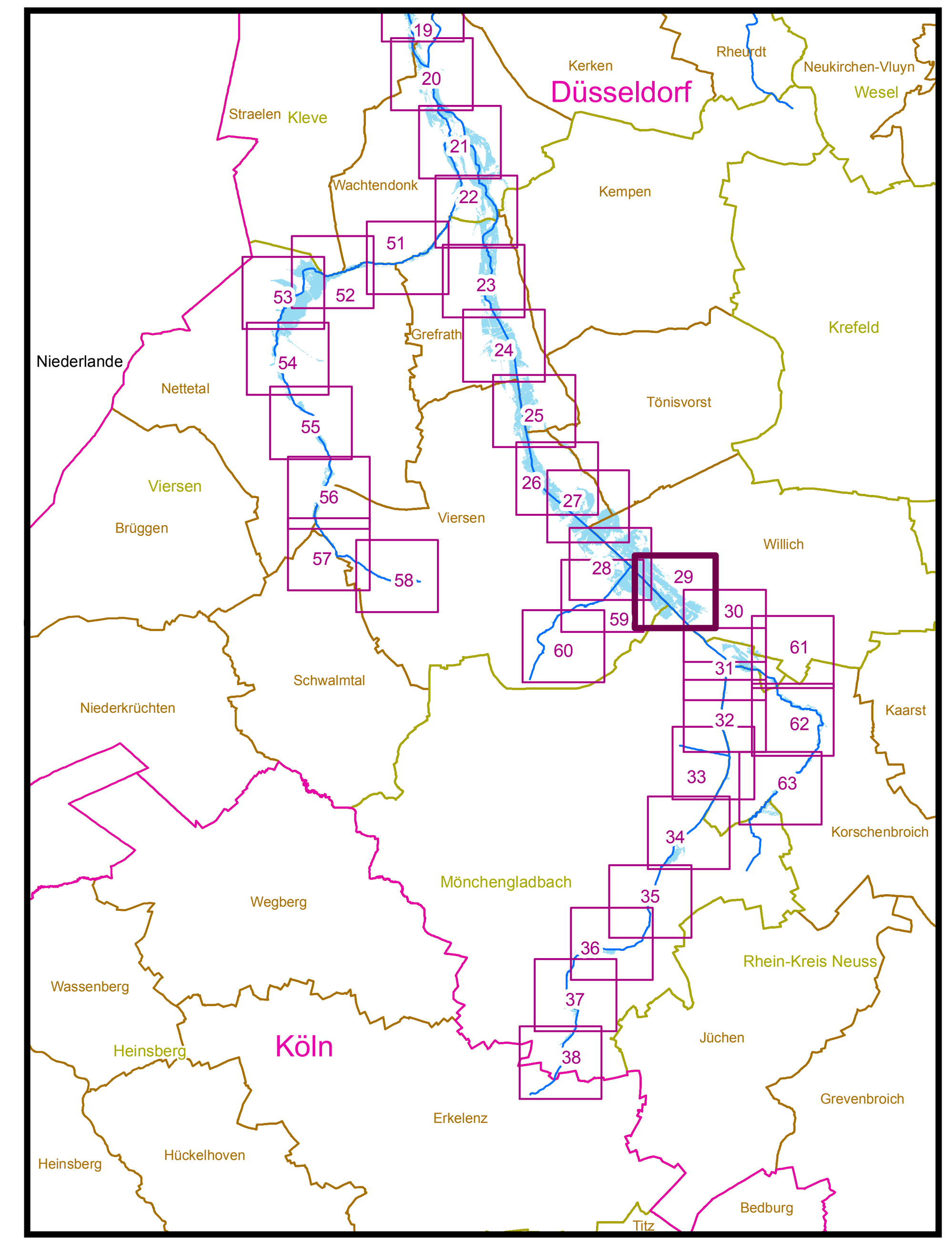

Bezirksregierung Düsseldorf

Cecilienallee 2
40474 Düsseldorf

Tel. 0211 475-0
poststelle@brd.nrw.de

Anlage zur Überschwemmungsgebietsverordnung

"Überschwemmungsgebiet Niers-System"

gemäß § 76 Wasserhaushaltsgesetz, § 112 Landeswassergesetz NRW

Erstellt im Februar 2014 durch:

Hydrotec Ingenieurgesellschaft für Wasser und Umwelt mbH

Bachstraße 62 - 64 - D-52066 Aachen
Tel. +49 241 9 46 89-0 - Fax +49 241 50 68 89
E-Mail: mail@hydrotec.de - www.hydrotec.de

Maßstab: 1:5.000

0 300
Meter

Düsseldorf, den

Bezirksregierung Düsseldorf
als Obere Wasserbehörde

Az.: 54.03.02 - Niers-System

Copyright Topografische Karten:
GEObasis NRW, Bezirksregierung Köln

Blattbezeichnung: **29** (63)