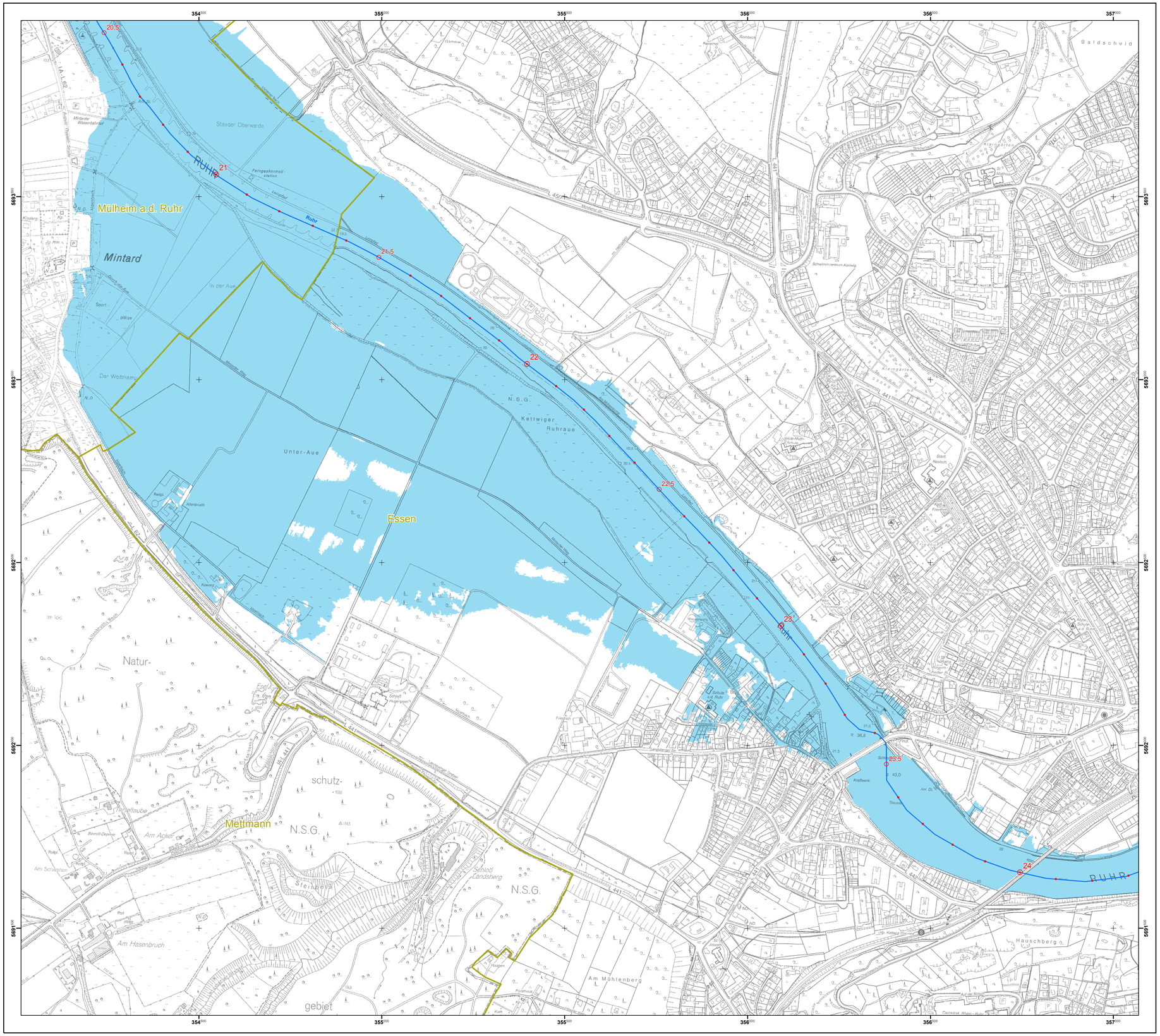

Zeichenerklärung

Überschwemmungsgebiet HQ_{100}

Überschwemmungsgebiet HQ_{100}
Regierungsbezirk Arnsberg (nachrichtlich)

Fließgewässer

Verwaltungsgrenzen

Regierungsbezirk

Kreise und Kreisfreie Städte

Gemeinden

Gewässerstationierung (GSK3C)

1 Kilometer

500 Meter

100 Meter

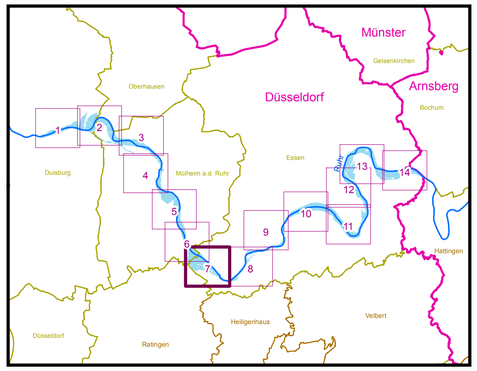

Bezirksregierung Düsseldorf

Cecilienallee 2
40474 Düsseldorf

Tel. 0211 475-0
poststelle@brd.nrw.de

Anlage zur Überschwemmungsgebietsverordnung

Ruhr im Regierungsbezirk Düsseldorf von km 2,6 bis km 49,2 rechtes Ufer und km 50,7 linkes Ufer

gemäß § 76 Wasserhaushaltsgesetz, § 112 Landeswassergesetz NRW

Erstellt im Dezember 2013 durch:
Geändert im März 2015

ARCADIS
Infrastruktur · Wasser · Umwelt · Immobilien

ARCADIS Deutschland GmbH
Johannisstraße 60-64, 50668 Köln

Maßstab: 1:5.000

0 — 300
Meter

Copyright Topografische Karten:
GEObasis NRW, Bezirksregierung Köln

Blattbezeichnung: 7/14

Düsseldorf, den 22.03.2016

Bezirksregierung Düsseldorf
als Obere Wasserbehörde

Az.: 54.03.02 - Ruhr

gez.
Anne Lütkes