

**Zeichenerklärung**

- Überschwemmungsgebiet HQ<sub>100</sub>
- Fließgewässer
- Fließgewässer (verrohrt)

**Verwaltungsgrenzen**

- Regierungsbezirk
- Kreise und Kreisfreie Städte
- Gemeinden

**Gewässerstationierung (GSK3C)**

- 1 Kilometer
- 500 Meter
- 100 Meter

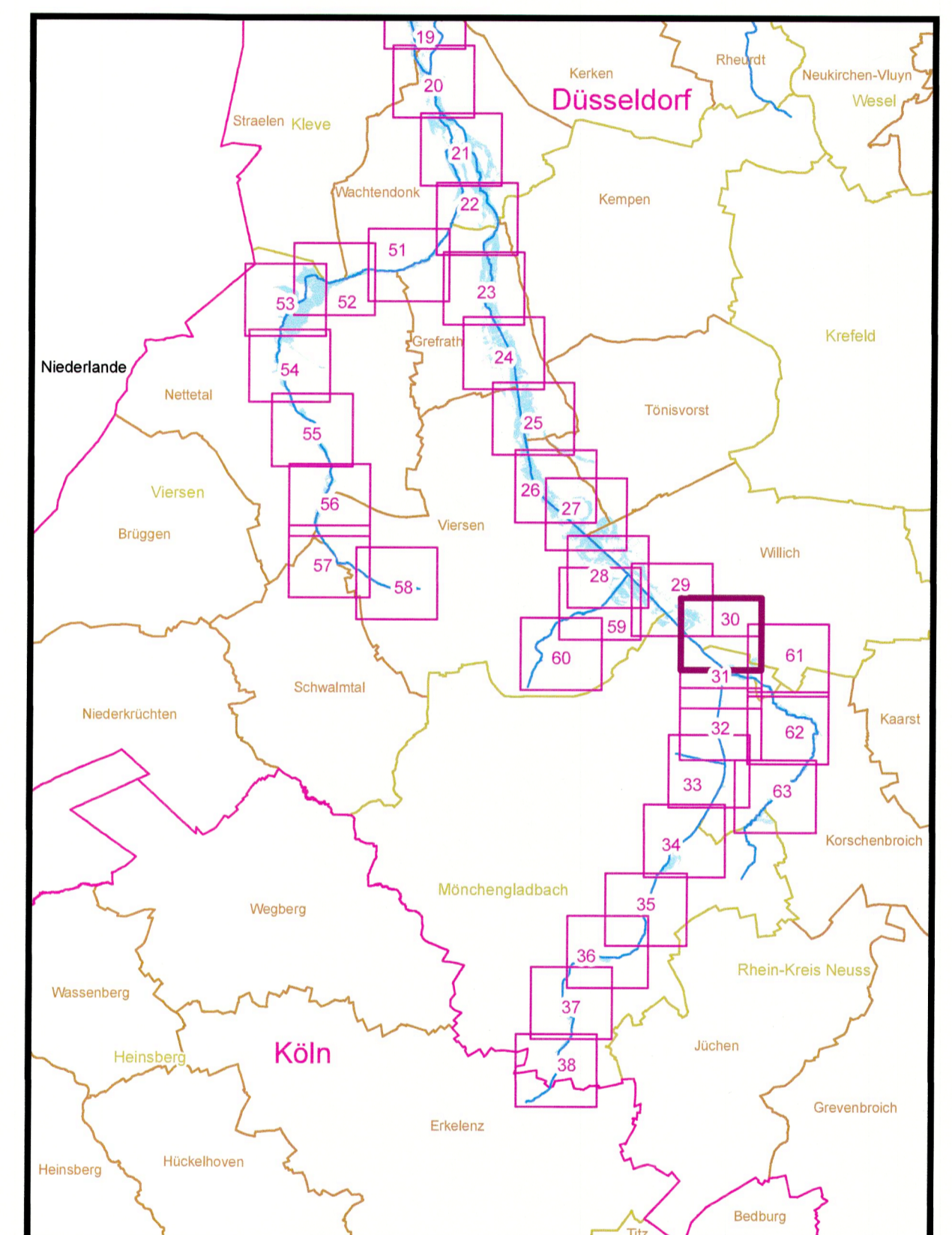

**Bezirksregierung Düsseldorf**

Cecilienallee 2    Tel. 0211 475-0  
40474 Düsseldorf    poststelle@brd.nrw.de

Anlage zur Überschwemmungsgebietsverfügung  
**Überschwemmungsgebiet Niers-System**  
gemäß § 76 Wasserhaushaltsgesetz, § 112 Landeswassergesetz NRW

Erstellt im Januar 2015,  
geändert im Februar 2016 durch:  
Bezirksregierung Düsseldorf  
Dezernat 54 - Wasserwirtschaft, einschl. anlagenbezogener Umweltschutz

<p>Maßstab: 1:5.000</p> <p>0 <span style="display: inline-block; width: 100px; border-bottom: 1px solid black;"></span> 300 Meter</p> <p>Copyright Topografische Karten: GEObasis NRW, Bezirksregierung Köln</p> <p>Blattbezeichnung: 30 (63)</p>	<p>Düsseldorf, den <b>12.05.2016</b></p> <p>Bezirksregierung Düsseldorf als Obere Wasserbehörde</p> <p>Az.: 54.03.02 - Niers-System</p> <p style="text-align: right;"><i>Anne Lütken</i> (Anne Lütken)</p>
---	--