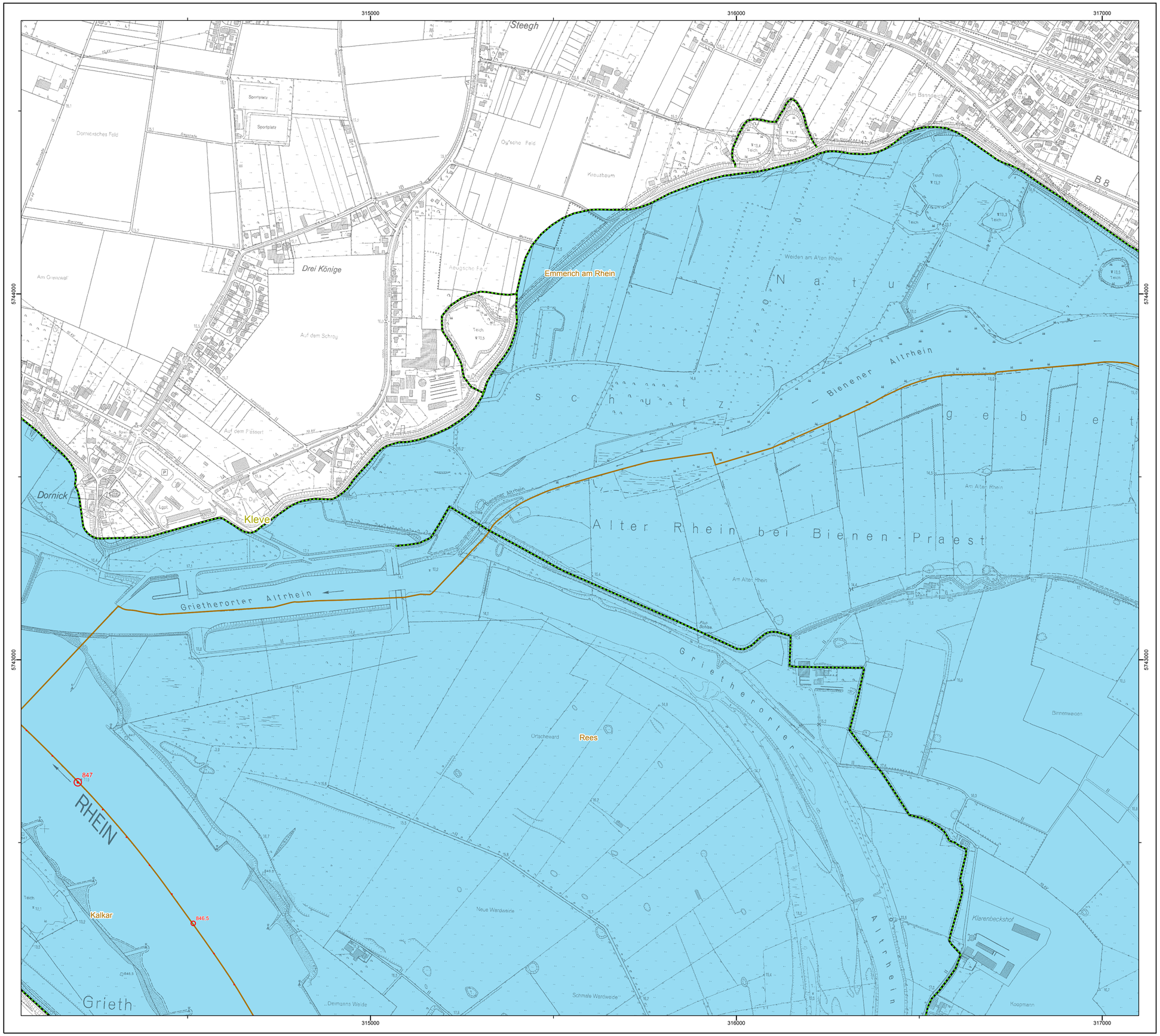

Zeichenerklärung

- Überschwemmungsgebiet HQ_{100}
- Überschwemmungsgebiet HQ_{100} Regierungsbezirk Köln (nachrichtlich)
- Fließgewässer
- Hochwasserschutzeinrichtungen

Verwaltungsgrenzen

- Regierungsbezirk
- Kreise und Kreisfreie Städte
- Gemeinden

Gewässerstationierung (GSK3C)

- 1 Kilometer
- 500 Meter
- 100 Meter

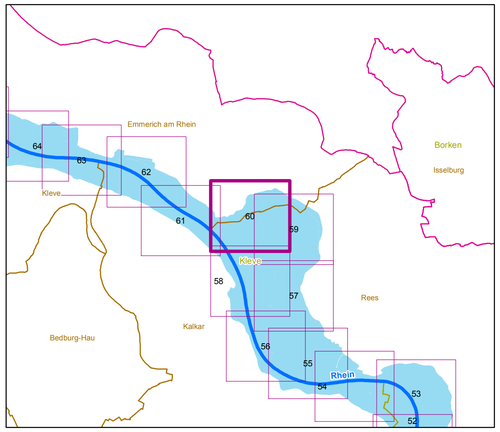

Bezirksregierung Düsseldorf

Cecilienallee 2
40474 Düsseldorf

Tel. 0211 475-0
poststelle@brd.nrw.de

Anlage zur Überschwemmungsgebietsverordnung

„Überschwemmungsgebiet Rhein“

gemäß § 76 Wasserhaushaltsgesetz, § 112 Landeswassergesetz NRW

Erstellt im November 2013 durch:

PROAQUA
Ingenieurgesellschaft für Wasser und Umweltbelange mbH
Turpinstraße 19, 52066 Aachen
Fon 02 41/9 49 92 - 0, Fax 02 41/9 49 92 - 29
mail@proaqua-gmbh.de, www.proaqua-gmbh.de

Geändert im Juli 2017 durch: Bezirksregierung Düsseldorf

Maßstab: 1:5.000

0 — 300
Meter

Düsseldorf, den 14.08.2017

Bezirksregierung Düsseldorf
als Obere Wasserbehörde

Az.: 54.03.02 - Rhein

Copyright Topografische Karten:
GEObasis NRW, Bezirksregierung Köln

Blattbezeichnung: 60 (69)

gez.
Anne Lütkes