

Anlage (Übersichtskarte) zur ordnungsbehördlichen Verordnung zur Festsetzung des Wasserschutzgebietes für das Einzugsgebiet der Wassergewinnungsanlagen Bockum, Wittlaer, Kaiserswerth und Wittlaer-Werth der Stadtwerke Duisburg AG.

Düsseldorf, den 14. Dezember 1987

Der Regierungspräsident  
als Obere Wasserbehörde  
Dr. Behrens

Zusammensetzung aus der Topographischen Karte 1:25 000.  
Blätter: 4606 Düsseldorf-Kaiserswerth, 4607 Heiligenhaus,  
4706 Düsseldorf, 4707 Mettmann;  
wiedergegeben mit Genehmigung des Landesvermessungsamtes  
Nordrhein-Westfalen vom 9.12.1986 (Nr. 731/86).

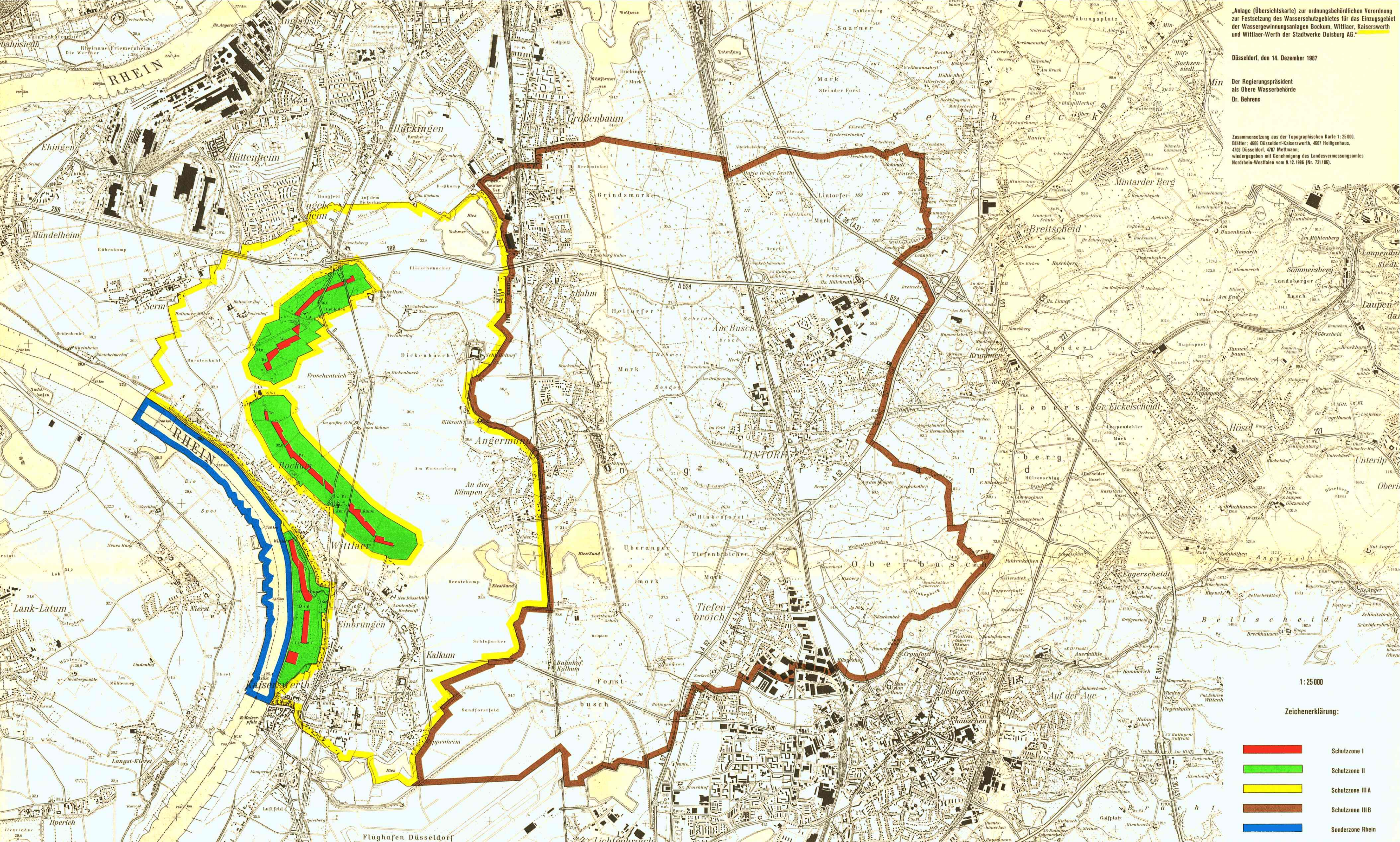

1:25 000

Zeichenerklärung:

- Schutzzone I
- Schutzzone II
- Schutzzone IIIA
- Schutzzone IIIB
- Sonderzone Rhein