Stimmberechtigte Mitglieder des Regionalrates

für die Planungsregion Düsseldorf

Sitzungsperiode
2021 – 2025

*Fraktion FDP/FW

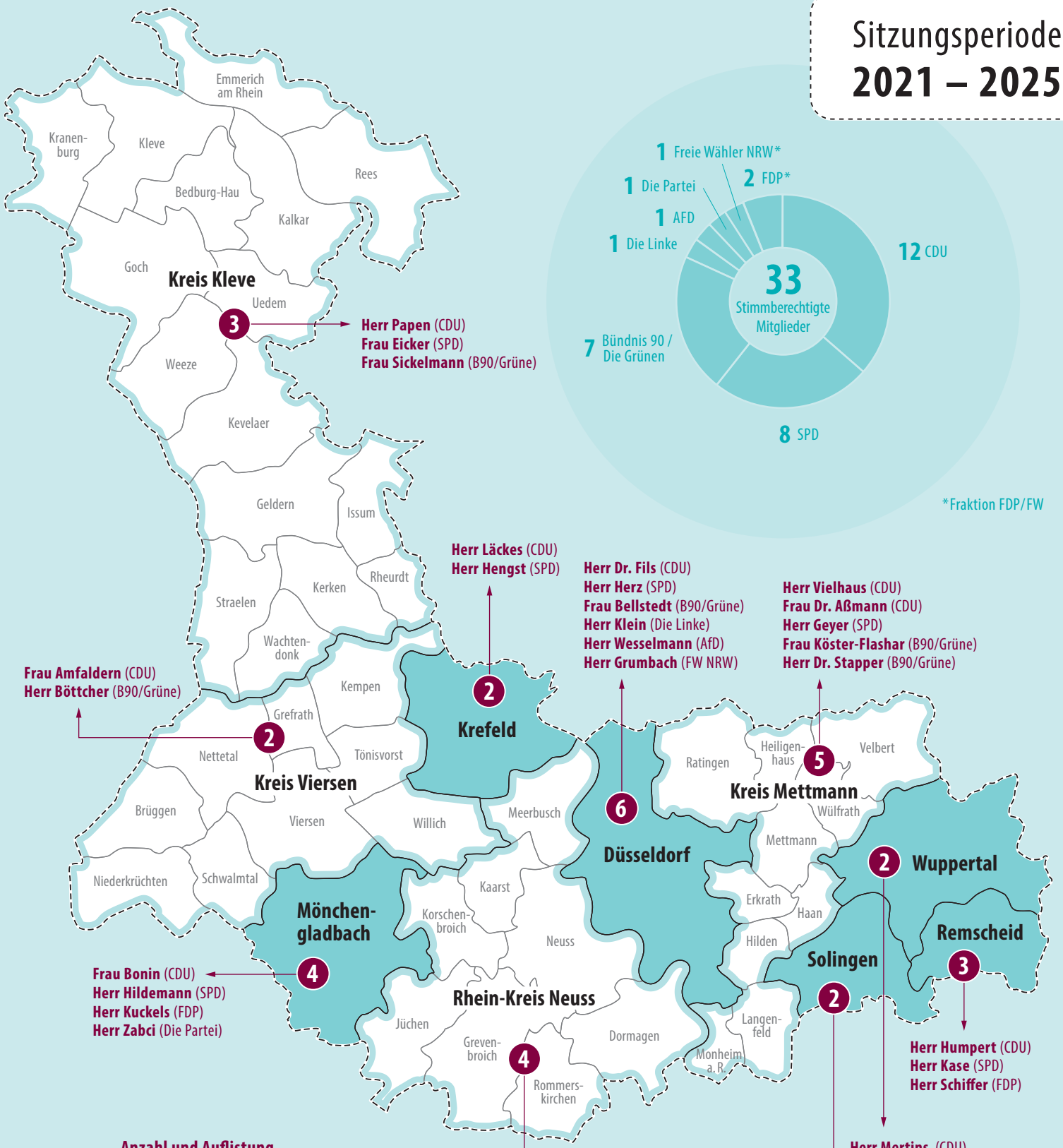

5 → **Anzahl und Auflistung der stimmberechtigen Mitglieder** (Parteizugehörigkeit)

Planungsregion Düsseldorf

kreisfreie Städte

Kreise inkl. kreisangehörige Kommunen

© Bezirksregierung Düsseldorf, Dezernat 32

Stand: September 2024