Weitmar
Neuling
Mark
Brenschede
HEVEN
Im Ostholz
DAHLHAUSEN
Haar
Schrick
LINDEN
STIEPEL
Kemnade
See
Die Ey
Ruhr
HERBEDE
Bommern
Warten-berg
Burg-endorf
Dumbor
Nieder-wengern
Baak
Welper
Blankenstein
Hammer tal
Vormholz
Wengern
Trienendorf
Winz
HATTINGEN
Nieder-holthausen
Ober holthausen
Buchholz
Hämpen
Lambeck
Nieder-Winzermark
Durchholz
Bommer holz
Esborn
Oster feld
Vosskuhle
bonsfeld
Rosental
Oster hölgen
Oberwengern
Ober bredenscheid
Bredenscheid-Stüter
Nieder sprockhövel
Albring hausen
Grund schottels
Niederstüter
Hiddinghausen
LANGENBERG
SPROCKHÖVEL
Levering hausen
Silschede
Berge
Bossel
Oberstüter
Lohen
Scheren
Scheven berg
Schepener Holz
Obersprock
Elfringhausen
Knapp
Asbeck
Dellwig

Weitmar
Mark
Neuling
Brenschede
HEVEN
Im Ostholz
DAHLHAUSEN
Haar
Schrick
LINDEN
STIEPEL
Kemnade
See
Die Ey
Ruhr
HERBEDE
Bommern
Dumbor
Nieder-
wengern
Baak
Welper
Blankenstein
Hammer
tal
Vormholz
Wengern
Trienendorf
HATTINGEN
Nieder-
holthausen
Ober-
holthausen
Buchholz
Hämpen
Lambeck
Winzermark
Durchholz
Bommer
holz
Esborn
Rosental
bonsfeld
Öster
hölgen
Oberwengern
Ober-
bredenscheid
Bredenscheid-
Stüter
Nieder-
sprockhövel
Grund
schöttels
Niederstüter
Hiddinghausen
LANGENBERG
SPROCKHÖVEL
Silschede
Berge
Oberstüter
Ellinghausen
Obersprock
Knapp

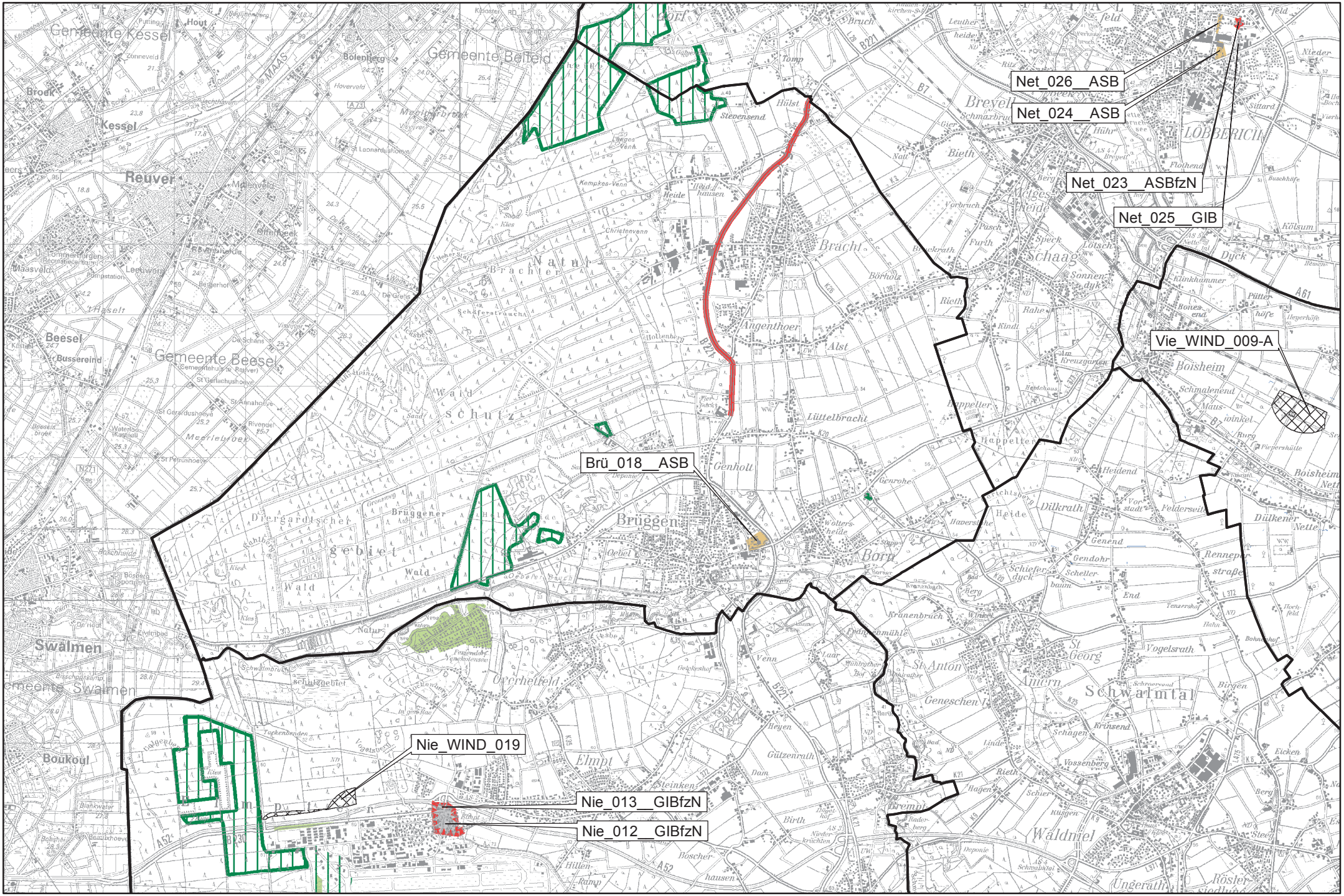
Net_026__ASB
Net_024__ASB
Net_023__ASBfzN
Net_025__GIB
Vie_WIND_009-A
Brü_018__ASB
Nie_WIND_019
Nie_013__GIBfzN
Nie_012__GIBfzN
Gemeente Kessel
Gemeente Beesel
Gemeente Swalmen
Reuver
Kessel
Beesel
Swalmen
Boukoul
Brüggen
Bracht
Elmpt
Born
Schaag
Breyell
Boisheim
Dilkrath
Waldniel
Schwalmtal
Natur-
Brachter
Wald
Dergardl'scher
gebiet
Overheiden
Angenthoer
Genholt
Lüttelbracht
Steevensend
Hülst
Heide
Kempkes-Venn
Christenvenn
Meerlebroek
Maasveld
Leeuwerik
Bussereind
Hout
Broek
Bolenberg
Hoverveld
Zonneveld
Putting
Meerlebroek
Kloster
Tomp
Bieth
Natt
Vorbruch
Pasch
Furth
Speck
Lötsch
Sonnen-
dyk
Rahe
Kindt
Rieth
Börhula
Alst
Kreuzgarten
Klinkhammer
Bones-
end
Pütter-
hüfe
Heyerhüfe
Dyck
Kölsum
Schmalenend
Maus-
winkel
Burg
Piepershütte
Boisheim
Nett
Dülkener
Nette
Heidend
Vor-
stadt
Feldersell
Genend
Gendohr
Scheller-
bawn
Schiefer-
dyck
Rennep-
straße
End
Tenzersha
Hochfeld
Hahn
Bohnenhof
Vogelsrath
St
Georg
Amern
St Anton
Geneschen
Krüsend
Schagen
Vossenberg
Rieth
Hagen
Schier
Kusgen
Bremm
Radenberg
Birgen
Eicken
Steeg
Ungerath
Röster-
siedlung
Krüsenbruch
Krüsenbruch
Mühle
Venn
Laar
Mühlrather
Hof
Heyen
Gützenrath
Dam
Steinken
Birth
Niedern-
krüchten
Boscher-
hausen
Hillen-
Ramp
Deponie
Wolters-
heide
Gerrohe
Oebel
Oebel
Bauer
Kiesbe
Gelckeshof
Fischteiche
Fischteichhaus
Fischteichhof
Fischteichbrücke
Schwalmbrücke
Schwalmbrücke
Schwalmtal
Tuckenbenden
Vogelsdeich
Calgerbo
Blankweiler
Boisher
Beaukhoeve
Bosbeer
Sportpark
Bosbeer
Kies
Kiesbe
Kiesbe
Venn
Katen
Katen
Natur-
schutzgebiet
Schwalmbrücke
Schwalmbrücke
Fischteichhof
Fischteichhof
Fischteichbrücke
Fischteich

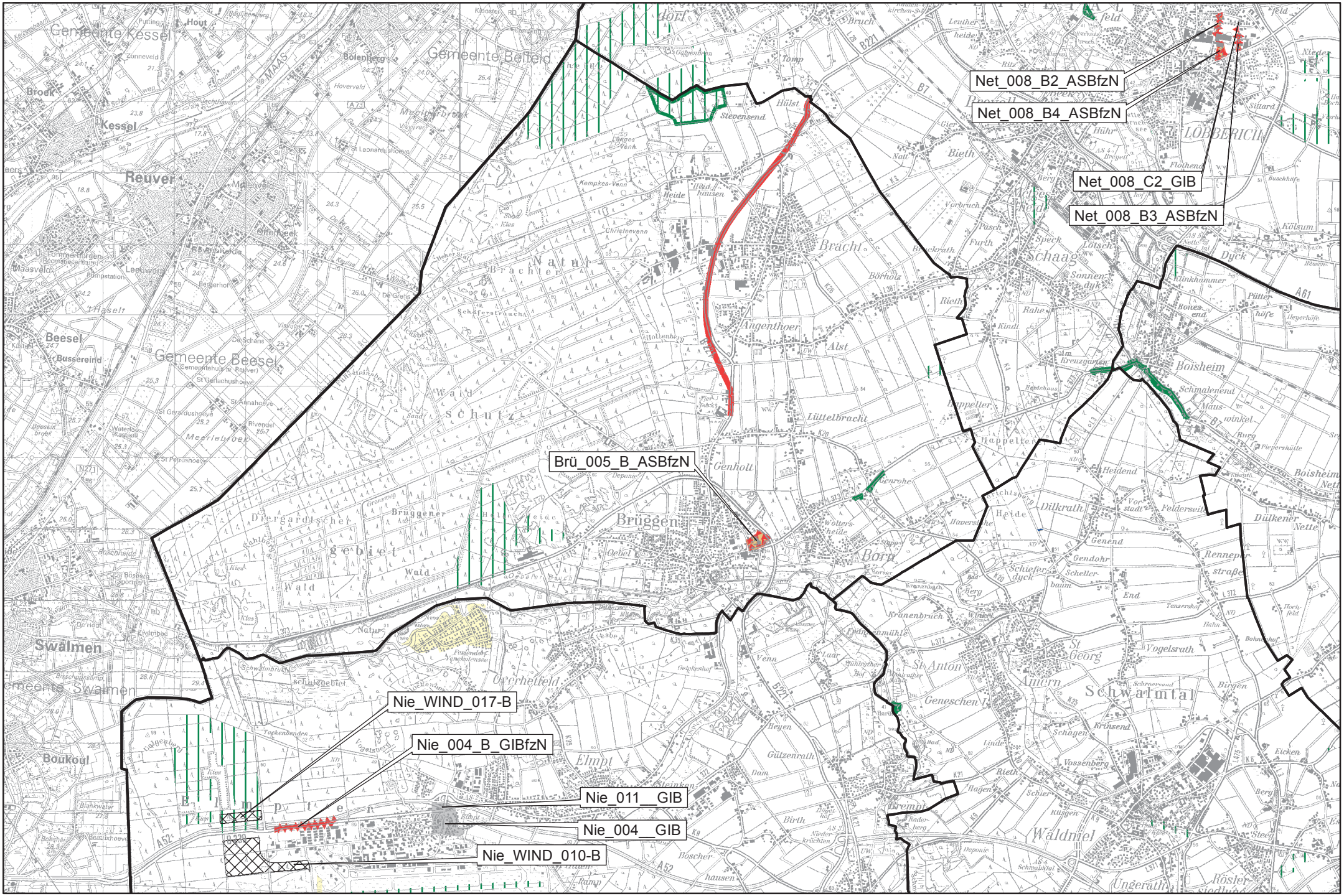
Net_008_B2_ASBfzN
Net_008_B4_ASBfzN
Net_008_C2_GIB
Net_008_B3_ASBfzN
Brü_005_B_ASBfzN
Nie_WIND_017-B
Nie_004_B_GIBfzN
Nie_011__GIB
Nie_004__GIB
Nie_WIND_010-B
Gemeente Kessel
Gemeente Beesel
Reuver
Kessel
Beesel
Swalmen
Boukoul
Brüggen
Born
Bracht
Schaag
Boisheim
Dilkrath
Schwalmtal
Waldniel
Elmpt
Overhetfeld
Natur
Wald
schutz
gebiet

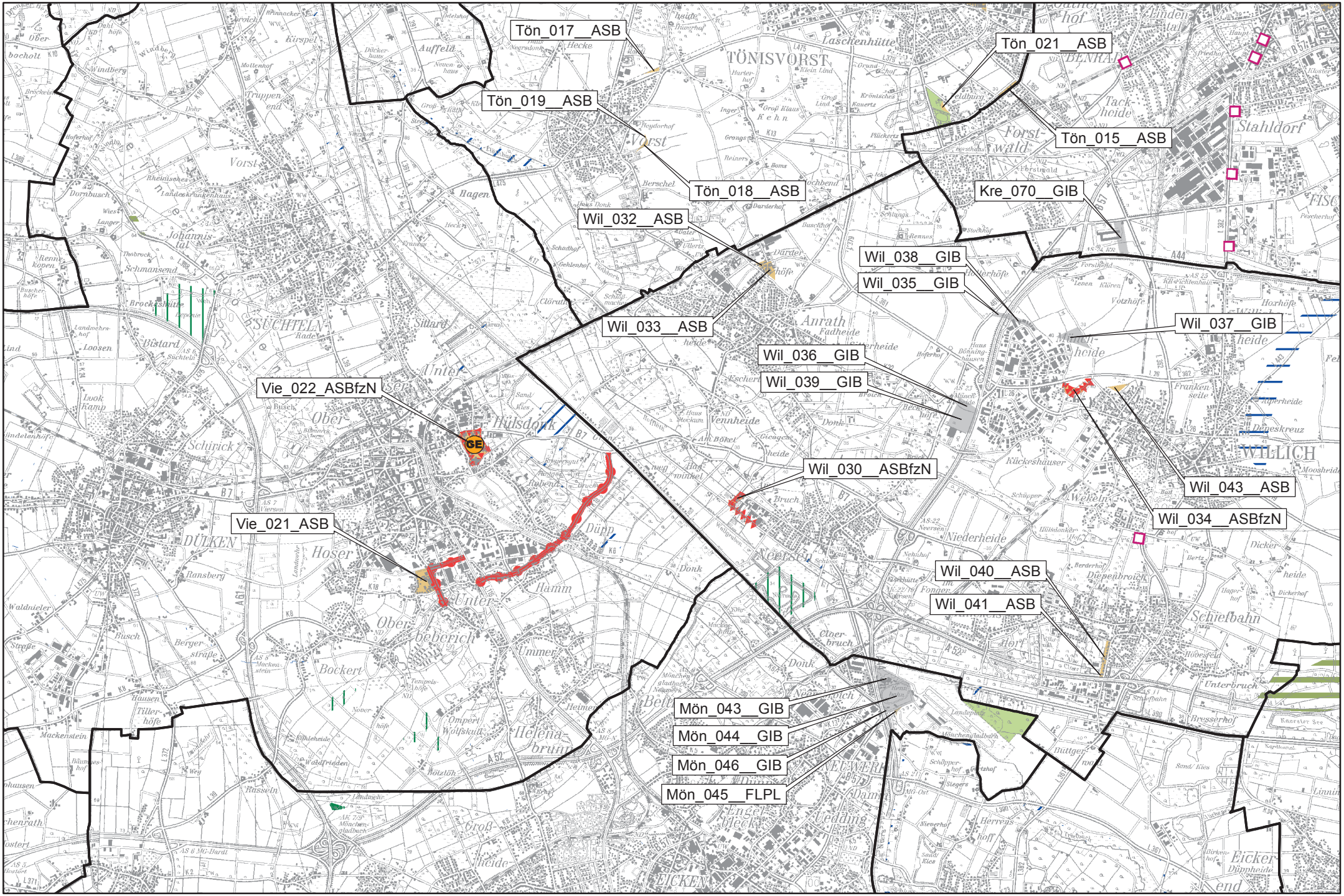
Tön_017__ASB
Tön_021__ASB
Tön_019__ASB
Tön_015__ASB
Tön_018__ASB
Kre_070__GIB
Wil_032__ASB
Wil_038__GIB
Wil_035__GIB
Wil_033__ASB
Wil_037__GIB
Wil_036__GIB
Wil_039__GIB
Vie_022_ASBfzN
Wil_030__ASBfzN
Wil_043__ASB
Wil_034__ASBfzN
Vie_021_ASB
Wil_040__ASB
Wil_041__ASB
Mön_043__GIB
Mön_044__GIB
Mön_046__GIB
Mön_045__FLPL
GE
TÖNISVORST
SÜCHTELN
DÜLKEN
WILLICH
Anrath
Hülsdonk
Neersen
Vorst
Stahldorf

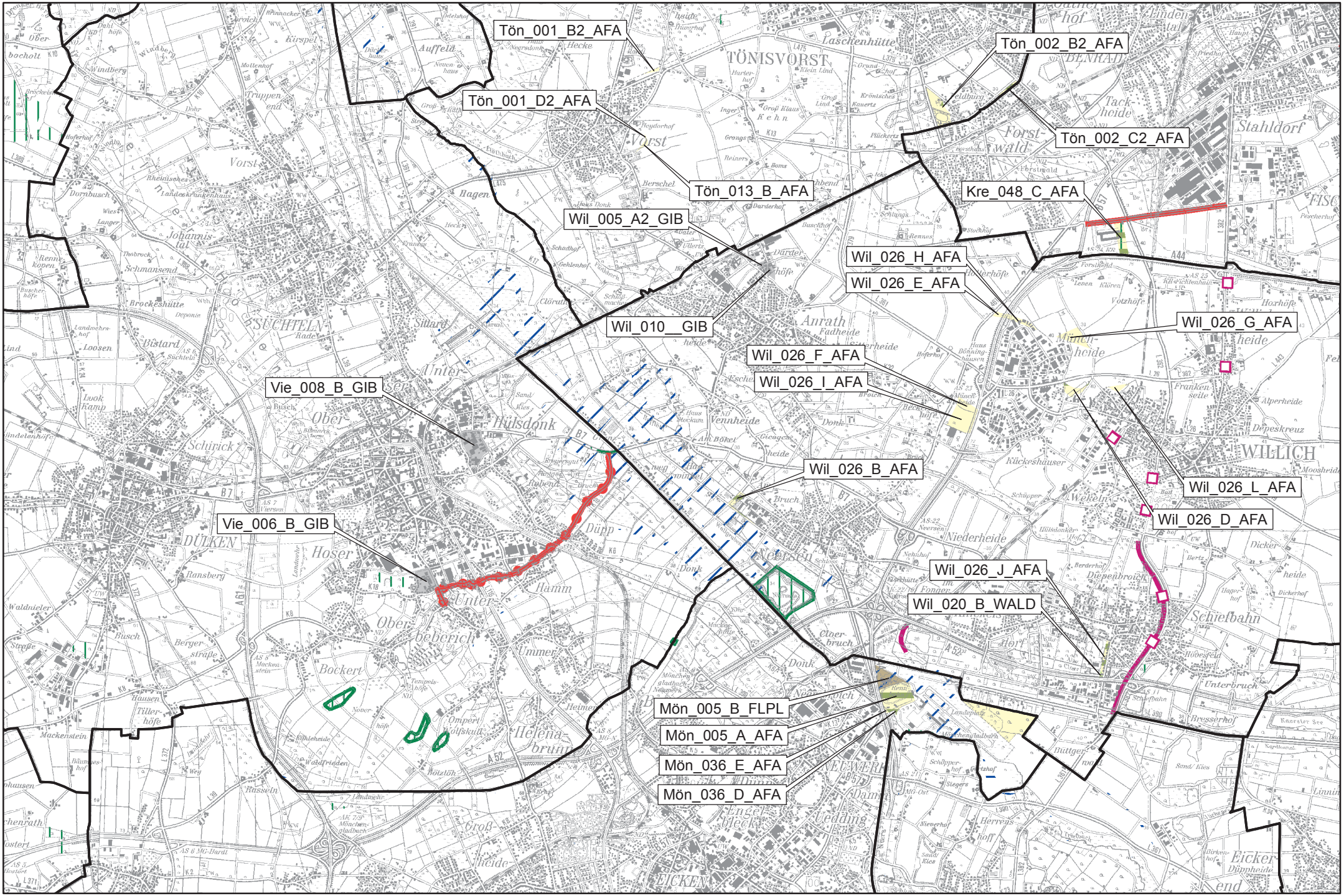
Tön_001_B2_AFA
Tön_001_D2_AFA
Tön_002_B2_AFA
Tön_002_C2_AFA
Tön_013_B_AFA
Kre_048_C_AFA
Wil_005_A2_GIB
Wil_026_H_AFA
Wil_026_E_AFA
Wil_010__GIB
Wil_026_G_AFA
Wil_026_F_AFA
Wil_026_I_AFA
Vie_008_B_GIB
Wil_026_B_AFA
Wil_026_L_AFA
Wil_026_D_AFA
Vie_006_B_GIB
Wil_026_J_AFA
Wil_020_B_WALD
Mön_005_B_FLPL
Mön_005_A_AFA
Mön_036_E_AFA
Mön_036_D_AFA

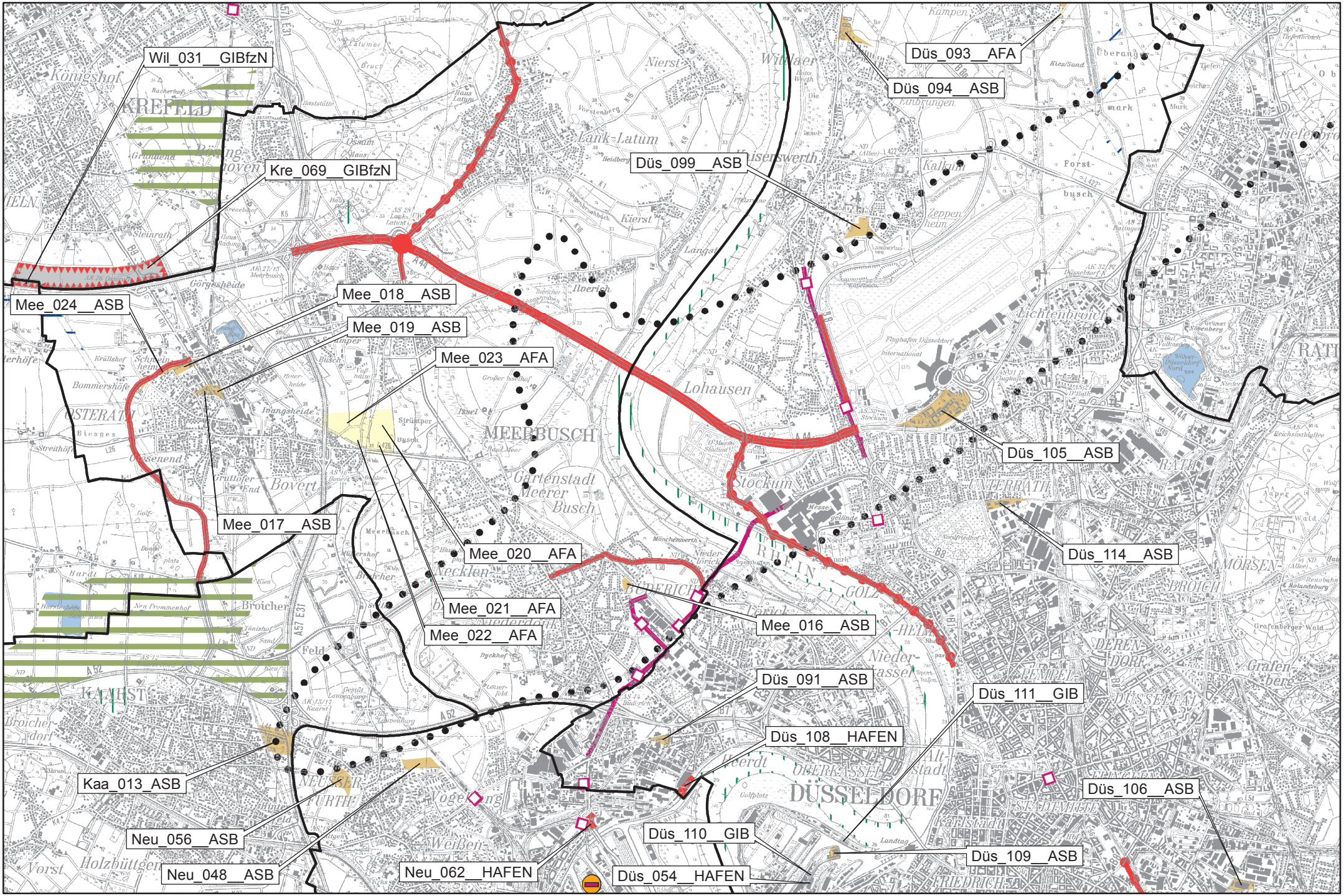
Wil_031__GIBfzN
Kre_069__GIBfzN
Mee_024__ASB
Mee_018__ASB
Mee_019__ASB
Mee_023__AFA
Mee_017__ASB
Mee_020__AFA
Mee_021__AFA
Mee_022__AFA
Mee_016__ASB
Düs_093__AFA
Düs_094__ASB
Düs_099__ASB
Düs_105__ASB
Düs_114__ASB
Düs_091__ASB
Düs_111__GIB
Düs_108__HAFEN
Düs_106__ASB
Düs_110__GIB
Düs_109__ASB
Düs_054__HAFEN
Kaa_013__ASB
Neu_056__ASB
Neu_048__ASB
Neu_062__HAFEN

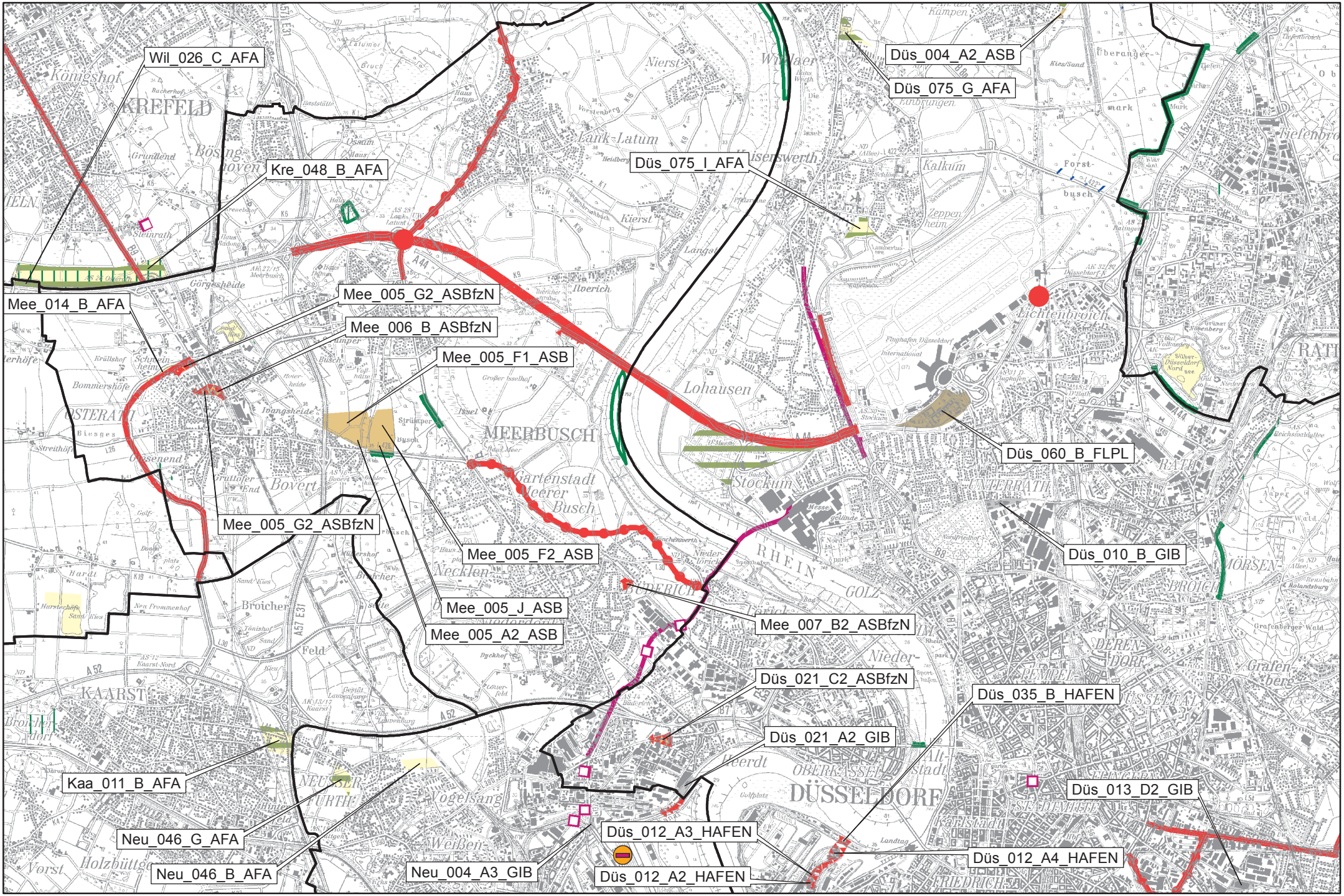
Wil_026_C_AFA
Kre_048_B_AFA
Mee_014_B_AFA
Mee_005_G2_ASBfzN
Mee_006_B_ASBfzN
Mee_005_F1_ASB
Mee_005_G2_ASBfzN
Mee_005_F2_ASB
Mee_005_J_ASB
Mee_005_A2_ASB
Düs_004_A2_ASB
Düs_075_G_AFA
Düs_075_I_AFA
Düs_060_B_FLPL
Düs_010_B_GIB
Mee_007_B2_ASBfzN
Düs_021_C2_ASBfzN
Düs_035_B_HAFEN
Düs_021_A2_GIB
Düs_013_D2_GIB
Kaa_011_B_AFA
Neu_046_G_AFA
Neu_046_B_AFA
Neu_004_A3_GIB
Düs_012_A3_HAFEN
Düs_012_A2_HAFEN
Düs_012_A4_HAFEN

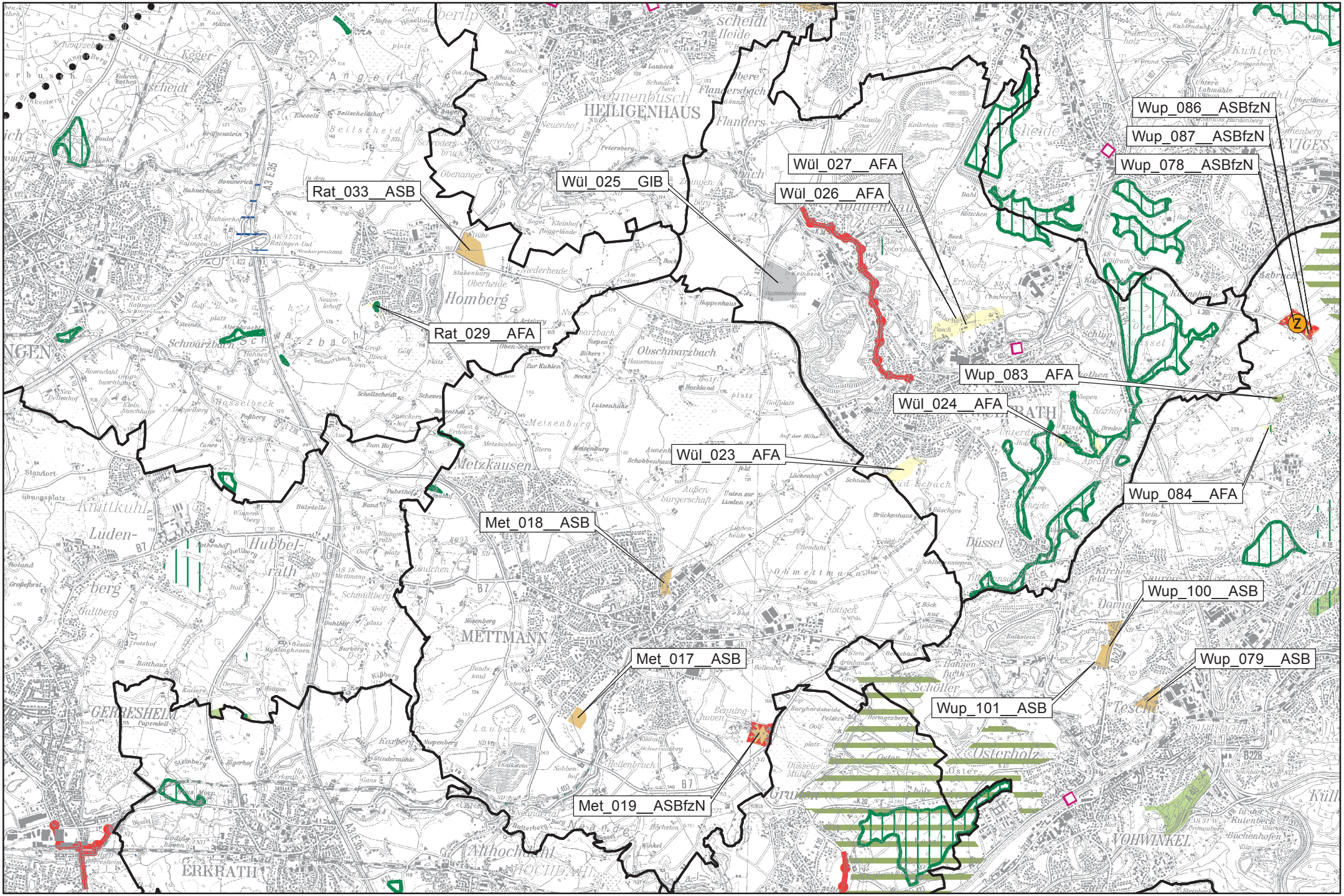
Wup_086__ASBfzN
Wup_087__ASBfzN
Wup_078__ASBfzN
Wül_027__AFA
Wül_026__AFA
Wül_025__GIB
Rat_033__ASB
Rat_029__AFA
Wup_083__AFA
Wül_024__AFA
Wül_023__AFA
Wup_084__AFA
Met_018__ASB
Wup_100__ASB
Met_017__ASB
Wup_079__ASB
Wup_101__ASB
Met_019__ASBfzN
HEILIGENHAUS
Homberg
Obschwarzbach
Metzkausen
METTMANN
Düssel
Osterholz
VOHWINKEL
ERKRATH
GERRESHEIM
Hubbelrath
Knittkuhl
Luden-berg
Tesche
Schöller
Darnap
Hasselbeck
Schwarzbach
Meisenburg
Flanders
Kohlenhau
Hammerich
Hahnenheide
Bellscheidt
Kegger-scheidt
Angerta
Stammeshaus
Weinbeck
Stakenburg
Oberheide
Niederheide
Obenanger
Zur Kuhlen
Luisenhütte
Hackland
Golfplatz
Auf der Höhe
Außenbürgerschaft
Unten zur Linden
Brückenhaus
Ellendahl
Ohmettmann
Hottgen
Böllenhof
Benninghoven
Burghardsheide
Hermgesberg
Hellenbruch
Kalkstein
Kirchenfeld
Steinberg
Aprath
Korhof
Kuhlen
Zollgenberg
Untere Lohmühle
Obere Lohmühle
Kaulshaus
Kalkstein
Kälte
Erbach
Comberg
Nora
Beek
Dahl
Kötchen
Fasch
Schlup
Oversel
Hebrach
Hebrachhöhe
Wolfrath
Stepen
Bökers
Hausmanns
Golfplatz
Golf-platz
Golf-platz
Golf-plat

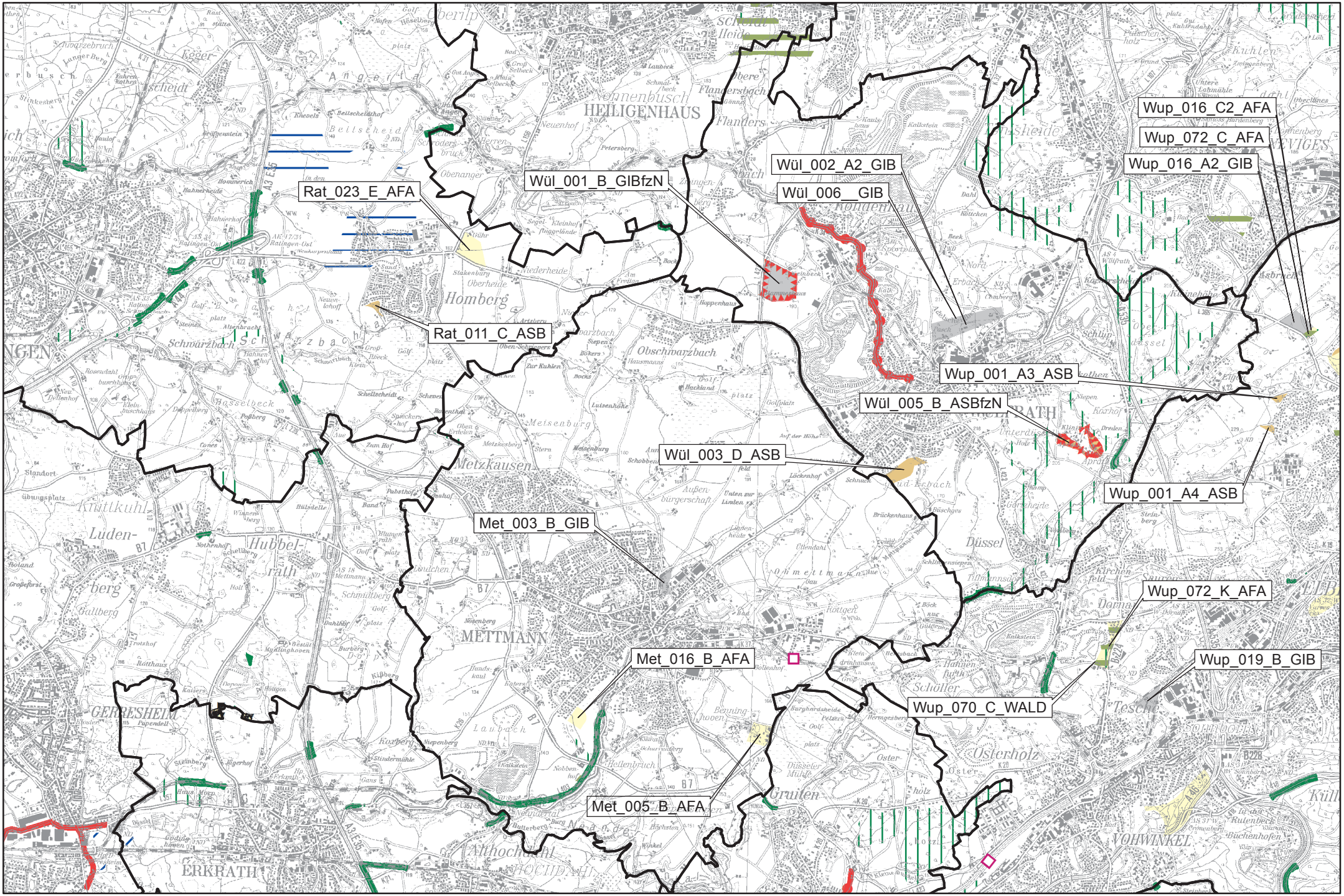
Wup_016_C2_AFA
Wup_072_C_AFA
Wup_016_A2_GIB
Wül_002_A2_GIB
Wül_006__GIB
Wül_001_B_GIBfzN
Rat_023_E_AFA
Rat_011_C_ASB
Wup_001_A3_ASB
Wül_005_B_ASBfzN
Wül_003_D_ASB
Wup_001_A4_ASB
Met_003_B_GIB
Wup_072_K_AFA
Met_016_B_AFA
Wup_019_B_GIB
Wup_070_C_WALD
Met_005_B_AFA
HEILIGENHAUS
Homberg
Obschwarzbach
Metzkausen
METTMANN
Düssel
Osterholz
Tesche
VOHWINKEL
ERKRATH
Hubbelrath
Luden-berg
Knittkuhl
GERRESHEIM
Gruiten
Schöller
Darnap
Kuhlen
Hasselbeck
Schwarzbach
Meisenburg
Flanders
Kondenhaus
Hellenbruch
Althochdahl
Neuenhof
Bellscheidt
Kegger-scheidt
Angerta
Schwarzebruch
Stinkesberg
Hammerich
Hahnenheide
Hahnerhof
Ratingen-Ost
Stakenburg
Oberheide
Niederheide
Obenanger
Kleinhof
Segel
Drüggelande
Bröhr
Neuenlohoff
Steines
Altenbracht
Rosendahl
Kleinbuschhaus
Neu-Dellenhof
Dampfberg
Peßberg
Schellscheidt
Speckers-hof
Zum Hof
Pabshof
Hülsdelle
Band
Wiesenberg
Nothenhof
Schelberg
Schmittberg
Dahlhof
Burberg
Kißberg
Koxberg
Steinberg
Jägerhof
Papendell
Kaiserhof
Holtgen
Rotthaus
Deponie
Großforst
Roland
Galberg
Gallberg
Standort
Übungsplatz
Winnenberg
Hutsteine
Hutsteinen
Kalkstein
Steinbruch
Steinbrüchen
Kalkstein
Kalkstein
Kalkstein

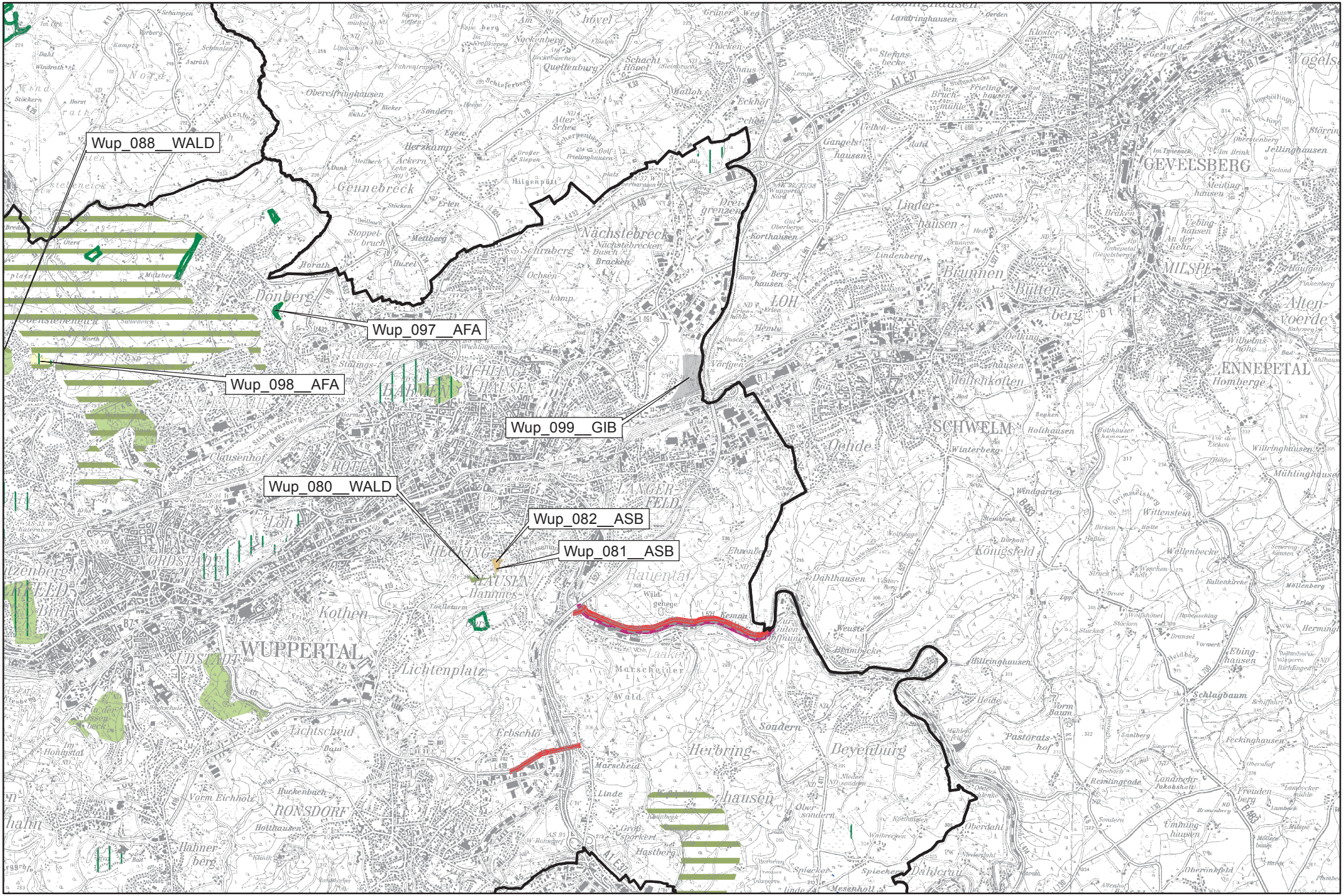
Wup_088__WALD
Wup_097__AFA
Wup_098__AFA
Wup_099__GIB
Wup_080__WALD
Wup_082__ASB
Wup_081__ASB
WUPPERTAL
GEVELSBERG
ENNEPETAL
SCHWELM
Nächstebreck
Gennebreck
Donberg
LOH
Brunnen
Bütten-
berg
MILSPE
Alten-
voerde
Oehde
Königsfeld
Beyenburg
Herbring-
hausen
Sondern
Lichtenplatz
Kothen
Lichtscheid
RONSDORF
Hahner-
berg
Clausenhof
ROTT
LANGER-
FELD
Rauental
Hammes-
HAUSEN
Dahlhausen
Weuste
Brambecke
Hillringhausen
Schlagbaum
Feckinghausen
Ebing-
hausen
Freuden-
berg
Umming-
hausen
Remlingrade
Pastorats-
hof
Vorm
baum
Heide
Saalberg
Wittenstein
Wellenbecke
Mühlinghausen
Willringhausen
Holthausen
Winterberg
Windgarten
Mollenkotten
Oelking
Lindenberg
Linder-
hausen
Gangels-
hausen
Bruch-
mühle
Stefans-
becke
Landringhausen
Kloster-
mark
Frieling-
hausen
Eckhof
Quettenburg
Schacht
Höxel
Halloh
Flocken
Grüner Weg
Nockenberg
Oberelfringhausen
Herzkamp
Ackern
Erten
Stoppel-
bruch
Schraberg
Ochsen
Kamp
Dreigrenzen
Korthausen
Berghausen
Vörfgen
Hemke
Busch
Kemna
Marscheider
Wald
Erbschlö
Marscheid
Linde
Hastberg
Groß
Spörkert
Ober-
sondern
Oberdahl
Spiecker
Dahlerau
Mesenholl
Hilgenpütt
Stöcken
Meitberg
Horath
Mülzberg
Sieveneick
Worth
Stuttgens-
berg
Wichinghausen
Barmen
Hatzfeld
Lüttenberg
Löh
NORDSTADT
SÜDSTADT
Höhe
Hochschule
Im Honigstal
Vorm Eichholz
Huckenbach
Holthausen
Tacheurm
Wildgehege
Laaken
Ehnenberg
Wolfsege
Dürholt
Wolfshöhnel
Stocken
Brensel
Vorwerk
Heidberg
Singerhof
Brebach
Landwehr
Jakobshöh
Lambecker
mühle
Lambeck
Bronenberg
Milspe
Oberrinkfeld
Jellinghausen
Meiting-
hausen
Uebing-
hausen
An der
Lehr
Brücken
Ennepetal
(Gevelsberg)
Wilhelms-
höhe
Homberge
Bad
Ahlhausen
Fahrweg
Mühlenberg
Erfolg
Herming
Kaltenkirche
Drüse
Zipp
Schwerting-
hausen
Wesche-
holt
Stücken
Bäumchen
Heide
Vorm
baum
Mühlen-
berg
Sondern
Niederlicht
Wahrecken
Korthausen
Niedersondern
Oberbrücke
Bremberg
Kemna
Zur Fulen
Öffnung
Bad
Kn
Ka
Ki
Ke
Ko
Ku
Kr
Kl
Km
Kn
Kp
Kt
Kv
Kw
Kx
Ky
Kz
L 439
L 419
L 418
L 419
L 420
L 421
L 422
L 423
L 424
L 425
L 426
L 427
L 428
L 429
L 430
L 431
L 432
L 433
L 434
L 435
L 436
L 437
L 438
L 439
L 440
L 441
L 442
L 443
L 444
L 445
L 446
L 447
L 448
L 449
L 450
L 451
L 452
L 453
L 454
L 455
L 456
L 457
L 458
L 459
L 460
L 461
L 462
L 463
L 464
L 465
L 466
L 467
L 468
L 469
L 470
L 471
L 472
L 473
L 474
L 475
L 476
L 477
L 478
L 479
L 480
L 481
L 482
L 483
L 484
L 485
L 486
L 487
L 488
L 489
L 490
L 491
L 492
L 493
L 494
L 495
L 496
L 497
L 498
L 499
L 500
L 501
L 502
L 503
L 504
L 505
L 506
L 507
L 508
L 509
L 510
L 511
L 512
L 513
L 514
L 515
L 516
L 517
L 518
L 519
L 520
L 521
L 522
L 523
L 524
L 525
L 526
L 527
L 528
L 529
L 530
L 531
L 532
L 533
L 534
L 535
L 536
L 537
L 538
L 539
L 540
L 541
L 542
L 543
L 544
L 545
L 546
L 547
L 548
L 549
L 550
L 551
L 552
L 553
L 554
L 555
L 556
L 557
L 558
L 559
L 560
L 561
L 562
L 563
L 564
L 565
L 566
L 567
L 568
L 569
L 570
L 571
L 572
L 573
L 574
L 575
L 576
L 577
L 578
L 579
L 580
L 581
L 582
L 583
L 584
L 585
L 586
L 587
L 588
L 589
L 590
L 591
L 592
L 593
L 594
L 595
L 596
L 597
L 598
L 599
L 600
L 601
L 602
L 603
L 604
L 605
L 606
L 607
L 608
L 609
L 610
L 611
L 612
L 613
L 614
L 615
L 616
L 617
L 618
L 619
L 620
L 621
L 622
L 623
L 624
L 625
L 626
L 627
L 628
L 629
L 630
L 631
L 632
L 633
L 634
L 635
L 636
L 637
L 638
L 639
L 640
L 641
L 642
L 643
L 644
L 645
L 646
L 647
L 648
L 649
L 650
L 651
L 652
L 653
L 654
L 655
L 656
L 657
L 658
L 659
L 660
L 661
L 662
L 663
L 664
L 665
L 666
L 667
L 668
L 669
L 670
L 671
L 672
L 673
L 674
L 675
L 676
L 677
L 678
L 679
L 680
L 681
L 682
L 683
L 684
L 685
L 686
L 687
L 688
L 689
L 690
L 691
L 692
L 693
L 694
L 695
L 696
L 697
L 698
L 699
L 700
L 701
L 702
L 703
L 704
L 705
L 706
L 707
L 708
L 709
L 710
L 711
L 712
L 713
L 714
L 715
L 716
L 717
L 718
L 719
L 720
L 721
L 722
L 723
L 724
L 725
L 726
L 727
L 728
L 729
L 730
L 731
L 732
L 733
L 734
L 735
L 736
L 737
L 738
L 739
L 740
L 741
L 742
L 743
L 744
L 745
L 746
L 747
L 748
L 749
L 750
L 751
L 752
L 753
L 754
L 755
L 756
L 757
L 758
L 759
L 760
L 761
L 762
L 763
L 764
L 765
L 766
L 767
L 768
L 769
L 770
L 771
L 772
L 773
L 774
L 775
L 776
L 777
L 778
L 779
L 780
L 781
L 782
L 783
L 784
L 785
L 786
L 787
L 788
L 789
L 790
L 791
L 792
L 793
L 794
L 795
L 796
L 797
L 798
L 799
L 800
L 801
L 802
L 803
L 804
L 805
L 806
L 807
L 808
L 809
L 810
L 811
L 812
L 813
L 814
L 815
L 816
L 817
L 818
L 819
L 820
L 821
L 822
L 823
L 824
L 825
L 826
L 827
L 828
L 829
L 830
L 831
L 832
L 833
L 834
L 835
L 836
L 837
L 838
L 839
L 840
L 841
L 842
L 843
L 844
L 845
L 846
L 847
L 848
L 849
L 850
L 851
L 852
L 853
L 854
L 855
L 856
L 857
L 858
L 859
L 860
L 861
L 862
L 863
L 864
L 865
L 866
L 867
L 868
L 869
L 870
L 871
L 872
L 873
L 874
L 875
L 876
L 877
L 878
L 879
L 880
L 881
L 882
L 883
L 884
L 885
L 886
L 887
L 888
L 889
L 890
L 891
L 892
L 893
L 894
L 895
L 896
L 897
L 898
L 899
L 900
L 901
L 902
L 903
L 904
L 905
L 906
L 907
L 908
L 909
L 910
L 911
L 912
L 913
L 914
L 915
L 916
L 917
L 918
L 919
L 920
L 921
L 922
L 923
L 924
L 925
L 926
L 927
L 928
L 929
L 930
L 931
L 932
L 933
L 934
L 935
L 936
L 937
L 938
L 939
L 940
L 941
L 942
L 943
L 944
L 945
L 946
L 947
L 948
L 949
L 950
L 951
L 952
L 953
L 954
L 955
L 956
L 957
L 958
L 959
L 960
L 961
L 962
L 963
L 964
L 965
L 966
L 967
L 968
L 969
L 970
L 971
L 972
L 973
L 974
L 975
L 976
L 977
L 978
L 979
L 980
L 981
L 982
L 983
L 984
L 985
L 986
L 987
L 988
L 989
L 990
L 991
L 992
L 993
L 994
L 995
L 996
L 997
L 998
L 999
L 1000

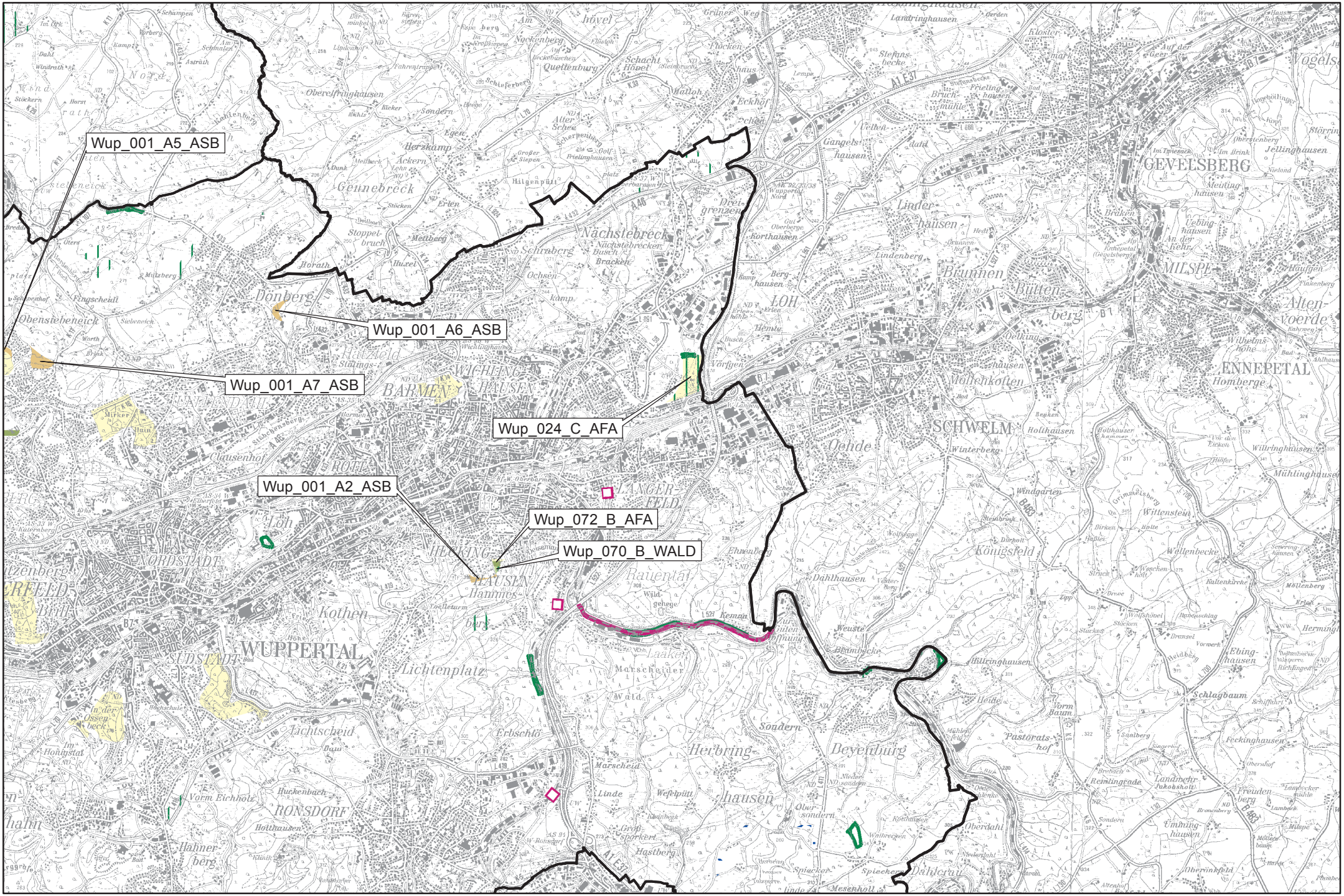
Wup_001_A5_ASB
Wup_001_A6_ASB
Wup_001_A7_ASB
Wup_024_C_AFA
Wup_001_A2_ASB
Wup_072_B_AFA
Wup_070_B_WALD
WUPPERTAL
BARMEN
ELBERFELD
GEVELSBERG
ENNEPETAL
SCHWELM
MILSPE
LOH
Donberg
Nächstebreck
Gennebreck
Langerfeld
Heckinghausen
Hammerstein
Kothen
Lichtenplatz
Lichtscheid
Ronsdorf
Beyenburg
Herbringhausen
Königsfeld
Oehde
Brunnen
Bütenberg
Altenvoerde
Wilhelmshöhe
Homberge
Mollenkotten
Linderhausen
Gangelshausen
Dreigrenzen
Schwelmerstraße
Wupperstraße
Kemna
Rauental
Wildgehege
Marscheider Wald
Sondern
Oversondern
Oberdahl
Dahlerau
Spiecker
Mesenholl
Hastberg
Hahnerberg
Vorm Eichholz
Huckenbach
Erbschlö
Marscheid
Linde
Weitpütt
Groß Sporkert
Dahlhausen
Weuste
Brambecke
Hillringhausen
Schlagbaum
Pastoratshof
Remlingrade
Landwehr
Freudenberg
Umminghausen
Ebinghausen
Feckinghausen
Wittenstein
Wellenbecke
Windgarten
Winterberg
Holthausen
Willringhausen
Mühlinghausen
Herminghausen
Kaltenkirche
Möllenberg
Erfolg
Wolfshöhe
Brensel
Vorwerk
Heidberg
Stocken
Stackert
Drese
Zipp
Wolfsegge
Ehnenberg
Dürbolt
Hasler
Birken
Grimmelsberg
Wesche
Struck
Höfer
Vor den Eichen
Holthauser Hammer
Beyken
Holthausen
Oelking
Vörfgen
Hemle
Busch
Korthausen
Oberberge
Gut Oberberge
Berghausen
Lindenberg
Kamp
Erlenhöhle
Erlen
Wupperstraße
Wupperstraße Nord
Eckhof
Halloh
Schacht Höxet
Quettenburg
Nockenberg
Oberelfringhausen
Schieferberg
Schraberg
Ochsen
Kamp
Alter Schee
Scherpenberg
Golf Frielinghausen
Platz
Großer Siepen
Hilgenpütt
Herzkamp
Ackern
Erten
Egen
Meitbeck
Dunk
Stöcken
Stoppelbruch
Huxel
Horath
Mettberg
Mützberg
Fingscheidt
Obensiebeneick
Siebeneick
Worth
Bysel
Stuttgarter Straße
Clausenhof
Nordstadt
Südstadt
Löh
Hauptbahnhof
Stadtwerke
Hochschule
Im Honigstal
Vorm Eichholz
Holthausen
Kemna
Laaken
Wildgehege
Rauental
Hammerstein
Hammerstein
Tacheurm
Kothen
Lichtenplatz
Lichtscheid
Erbschlö
Marscheid
Linde
Weitpütt
Groß Sporkert
Hastberg
Hahnerberg
Vorm Eichholz
Huckenbach
Ronsdorf
Holthausen
Kemna
Zur Fulmen Öffnung

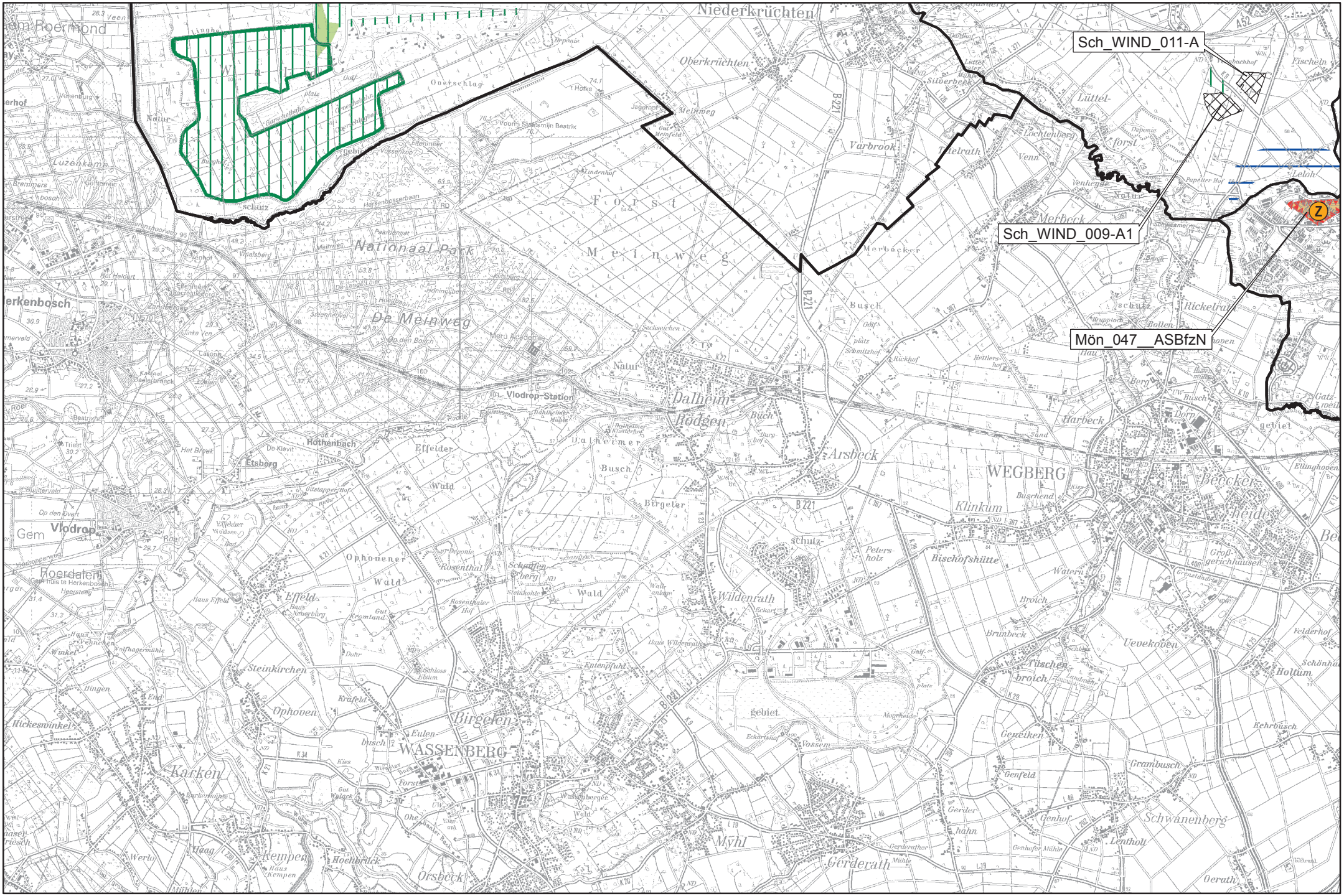
Sch_WIND_011-A
Sch_WIND_009-A1
Mön_047__ASBfzN
Niederkrüchten
Oberkrüchten
Vlodrop-Station
Vlodrop
Roerdalen
Etsberg
Rothenbach
Effeld
Ophoven
Steinkirchen
Karken
Birgelen
WASSENBERG
Dalheim
Hodgen
Arsbeck
WEGBERG
Merbeck
Wildenrath
Myhl
Gerderath
Orsbeck
Kempen
Hoehbrück
Haag
Hickesmünkel
Luzenkamp
Erkenbosch
De Meinweg
Nationaal Park
Meinweg
Forst
Varbrook
Klinkum
Bischofshütte
Petersholz
Uevekoven
Tüschenbroich
Brunbeck
Geneiken
Genfeld
Genhof
Grambusch
Schwanenberg
Lentholt
Oerath
Beecker heide
Großgerichhausen
Felderhof
Schönhaus
Holtum
Kehrbusch
Lüttelforst
Lochtenberg
Venn
Venhegde
Leloh
Fischeln
Ricketral
Harbeck
Busch
Birgeler
Rosenthal
Schaufenberg
Steinkohle
Eulenbusch
Krafeld
Entenpfuhl
Schloss Elsum
Wassenberger Wald
Effelder Wald
Ophovener Wald
Golfplatz
Golfanlage
Golfgebiet
Sportgebiet
Moorheide
Vossem
Eckartshof
Gerderather Mühle
Genhofer Mühle
Haus Wildenrath
Haus Effeld
Haus Neuerburg
Gut Kromland
Rosenthaler Hof
Effelder Wildaxe
Gutstapperhof
Dalheimer Mühle
Dalheimer Klostershof
Burghof
Schmitzhof
Rickhof
Kettershof
Papeler Hof
Schmaemers
Bauernhof
Gutshof
Meru Academie
Vooma Staatsmijn Beatrix
Golfplatz Meinweg
Golfplatz Schmitzhof
Golfplatz Lüttelforst
Golfplatz Venhegde
Golfplatz Wassenberg
Golfplatz Genhof
Golfplatz Gerderath
Golfplatz Kempen
Golfplatz Karken
Golfplatz Birgelen
Golfplatz Hickesmünkel
Golfplatz Hodgen
Golfplatz Arsbeck
Golfplatz Merbeck
Golfplatz Wildenrath
Golfplatz Myhl
Golfplatz Orsbeck
Golfplatz Oerath
Golfplatz Schwanenberg
Golfplatz Grambusch
Golfplatz Geneiken
Golfplatz Genfeld
Golfplatz Uevekoven
Golfplatz Tüschenbroich
Golfplatz Brunbeck
Golfplatz Klinkum
Golfplatz Petersholz
Golfplatz Varbrook
Golfplatz Lüttelforst
Golfplatz Lochtenberg
Golfplatz Venhegde
Golfplatz Leloh
Golfplatz Fischeln
Golfplatz Ricketral
Golfplatz Harbeck
Golfplatz Busch
Golfplatz Birgeler
Golfplatz Rosenthal
Golfplatz Steinkohle
Golfplatz Eulenbusch
Golfplatz Krafeld
Golfplatz Entenpfuhl
Golfplatz Schloss Elsum
Golfplatz Wassenberger Wald
Golfplatz Effelder Wald
Golfplatz Ophovener Wald
Golfplatz Effeld
Golfplatz Ophoven
Golfplatz Steinkirchen
Golfplatz Haus Effeld
Golfplatz Haus Neuerburg
Golfplatz Gut Kromland
Golfplatz Rosenthaler Hof
Golfplatz Effelder Wildaxe
Golfplatz Gutstapperhof
Golfplatz Dalheimer Mühle
Golfplatz Dalheimer Klostershof
Golfplatz Burghof
Golfplatz Schmitzhof
Golfplatz Rickhof
Golfplatz Kettershof
Golfplatz Papeler Hof
Golfplatz Schmaemers
Golfplatz Bauernhof
Golfplatz Gutshof
Golfplatz Meru Academie
Golfplatz Vooma Staatsmijn Beatrix
Golfplatz Golfplatz Meinweg
Golfplatz Golfplatz Schmitzhof
Golfplatz Golfplatz Lüttelforst
Golfplatz Golfplatz Venhegde
Golfplatz Golfplatz Wassenberg
Golfplatz Golfplatz Genhof
Golfplatz Golfplatz Gerderath
Golfplatz Golfplatz Kempen
Golfplatz Golfplatz Karken
Golfplatz Golfplatz Birgelen
Golfplatz Golfplatz Hickesmünkel
Golfplatz Golfplatz Hodgen
Golfplatz Golfplatz Arsbeck
Golfplatz Golfplatz Merbeck
Golfplatz Golfplatz Wildenrath
Golfplatz Golfplatz Myhl
Golfplatz Golfplatz Orsbeck
Golfplatz Golfplatz Oerath
Golfplatz Golfplatz Schwanenberg
Golfplatz Golfplatz Grambusch
Golfplatz Golfplatz Geneiken
Golfplatz Golfplatz Genfeld
Golfplatz Golfplatz Uevekoven
Golfplatz Golfplatz Tüschenbroich
Golfplatz Golfplatz Brunbeck
Golfplatz Golfplatz Klinkum
Golfplatz Golfplatz Petersholz
Golfplatz Golfplatz Varbrook
Golfplatz Golfplatz Lüttelforst
Golfplatz Golfplatz Lochtenberg
Golfplatz Golfplatz Venhegde
Golfplatz Golfplatz Leloh
Golfplatz Golfplatz Fischeln
Golfplatz Golfplatz Ricketral
Golfplatz Golfplatz Harbeck
Golfplatz Golfplatz Busch
Golfplatz Golfplatz Birgeler
Golfplatz Golfplatz Rosenthal
Golfplatz Golfplatz Steinkohle
Golfplatz Golfplatz Eulenbusch
Golfplatz Golfplatz Krafeld
Golfplatz Golfplatz Entenpfuhl
Golfplatz Golfplatz Schloss Elsum
Golfplatz Golfplatz Wassenberger Wald
Golfplatz Golfplatz Effelder Wald
Golfplatz Golfplatz Ophovener Wald
Golfplatz Golfplatz Effeld
Golfplatz Golfplatz Ophoven
Golfplatz Golfplatz Steinkirchen
Golfplatz Golfplatz Haus Effeld
Golfplatz Golfplatz Haus Neuerburg
Golfplatz Golfplatz Gut Kromland
Golfplatz Golfplatz Rosenthaler Hof
Golfplatz Golfplatz Effelder Wildaxe
Golfplatz Golfplatz Gutstapperhof
Golfplatz Golfplatz Dalheimer Mühle
Golfplatz Golfplatz Dalheimer Klostershof
Golfplatz Golfplatz Burghof
Golfplatz Golfplatz Schmitzhof
Golfplatz Golfplatz Rickhof
Golfplatz Golfplatz Kettershof
Golfplatz Golfplatz Papeler Hof
Golfplatz Golfplatz Schmaemers
Golfplatz Golfplatz Bauernhof
Golfplatz Golfplatz Gutshof
Golfplatz Golfplatz Meru Academie
Golfplatz Golfplatz Vooma Staatsmijn Beatrix

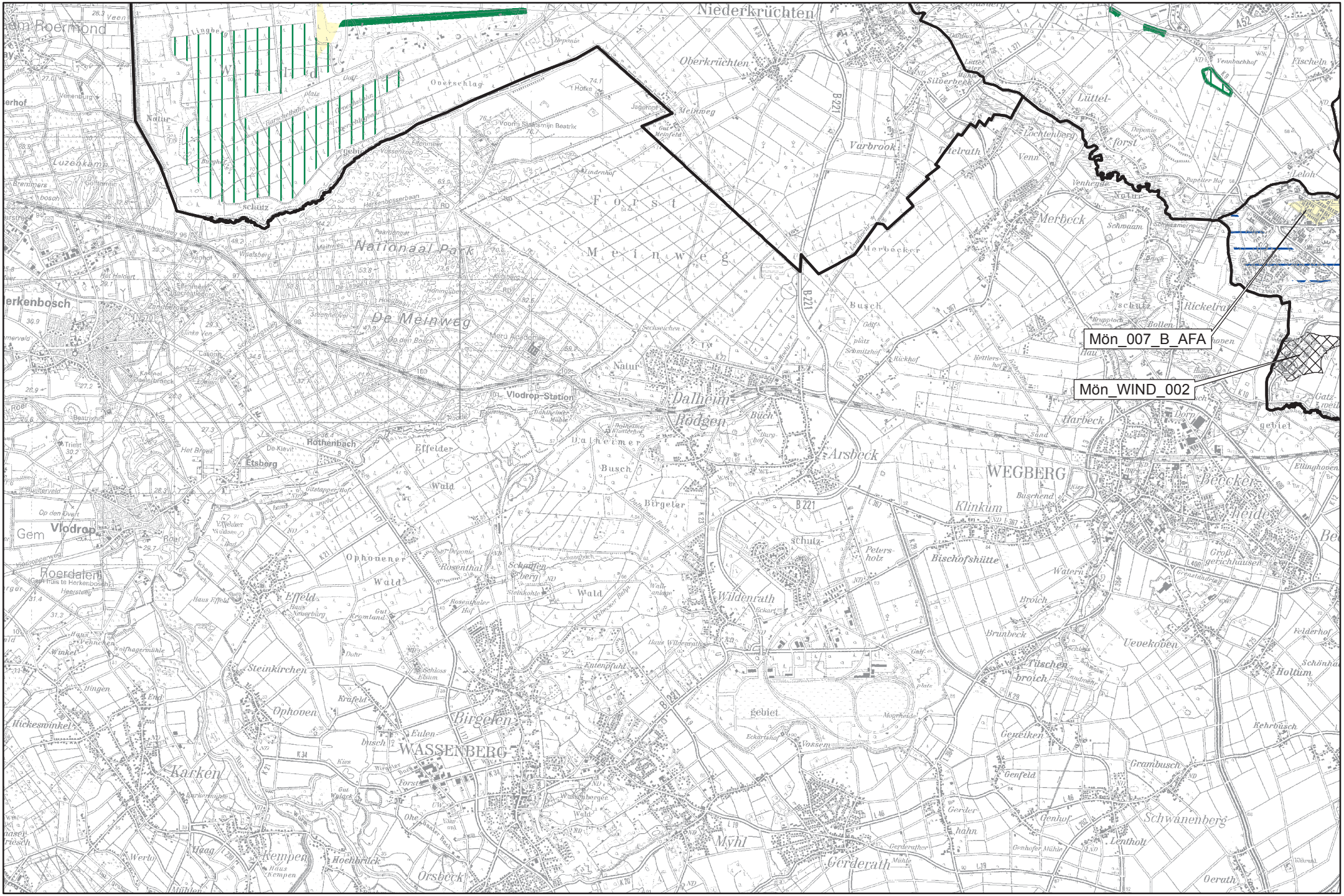
Mön_007_B_AFA
Mön_WIND_002
Niederkrüchten
Oberkrüchten
Varbrook
Merbeck
Dalheim
Hodgen
Arsbeck
WEGBERG
Klinkum
Bischofshütte
Wildenrath
Vlodrop
Roerdalen
Birgelen
WASSENBERG
Karken
Ophoven
Steinkirchen
Effeld
Rothenbach
Etsberg
Vlodrop-Station
De Meinweg
Nationaal Park
Meinweg
Forst
Gerderath
Myhl
Orsbeck
Kempen
Hoeblrück
Uevekoven
Tüschenbroich
Brunbeck
Gerderhahn
Genfeld
Grambusch
Schwanenberg
Holtum
Becker-heide
Harbeck
Merbeck
Luttel-forst
Lüttelrath
Silberbeck
Lochtenberg
Ricketraß
Bolten
Rickhof
Schmitzhof
Busch
Birgeler
Ophovener Wald
Effelder Wald
Rosenthal
Schaufenberg
Steinkohle
Petersholz
Watern
Broich
Geneiken
Genhof
Lentholt
Oerath
Hickesmünkel
Haag
Werth
Bingen
Krafeld
Eulenbusch
Schloss Elsum
Entenpfuhl
Moorheide
Eckartshof
Vossem
Gerderather Mühle
Genhofer Mühle
Haus Wildenrath
Haus Effeld
Haus Kempen
Wolfhagermühle
Karkermühle
Gut Wylack
Gut Kromland
Rosenthaler Hof
Gutstapperhof
Dalheimer Mühle
Dalheimer Klosterhof
Burghof
Golfplatz Schmitzhof
Golf
Golfplatz
Meru Academie
Voorn Staatsmijn Beatrix
Vennbachhof
Papeiler Hof
Venhegde
Venn
Schmaam
Bruch
Krupptock
Kettershof
Sand
Dorp
Buschend
Großgerichhausen
Felderhof
Schönhaus
Kehrbusch
Gerder hahn
Gerderather Mühle
Lindenhof
Hoenigsberg
Paardengat
Herkenbosserbaan
Eifenmeer
Vossenkop
Jagerhof
Meinweg
Gut Meinfeld
Onerschlag
Lingberg
Golfplatz
Natur
Deponie
Roermond
Herkenbosch
Luzenkamp
Vlodrop
Gem
Roer
Etsberg
Effelder Wildaxe
Op den Overt
Vlodropperweg
Gemeinde Herkenbosch
Heerstraat
Haus Effeld
Haus Neuerburg
Winkel
Bingen
End
Hickesmünkel
Haag
Werth
Kempen
Hoeblrück
Orsbeck
Karken
Steinkirchen
Ophoven
Birgelen
WASSENBERG
Eulenbusch
Krafeld
Entenpfuhl
Schloss Elsum
Wassenberger Wald
Ohe
Gerderhahn
Myhl
Gerderath
Genfeld
Genhof
Lentholt
Oerath
Grambusch
Schwanenberg
Geneiken
Tüschenbroich
Brunbeck
Uevekoven
Holtum
Kehrbusch
Felderhof
Großgerichhausen
Becker-heide
Harbeck
Merbeck
Luttel-forst
Lüttelrath
Silberbeck
Lochtenberg
Ricketraß
Bolten
Rickhof
Schmitzhof
Busch
Birgeler
Ophovener Wald
Effelder Wald
Rosenthal
Schaufenberg
Steinkohle
Petersholz
Watern
Broich
Brunbeck
Uevekoven
Tüschenbroich
Gerderhahn
Genfeld
Grambusch
Schwanenberg
Genhof
Lentholt
Oerath
Gerderath
Myhl
Orsbeck
Kempen
Hoeblrück
Haag
Werth
Bingen
Krafeld
Eulenbusch
Schloss Elsum
Entenpfuhl
Moorheide
Eckartshof
Vossem
Gerderather Mühle
Genhofer Mühle
Haus Wildenrath
Haus Effeld
Haus Kempen
Wolfhagermühle
Karkermühle
Gut Wylack
Gut Kromland
Rosenthaler Hof
Gutstapperhof
Dalheimer Mühle
Dalheimer Klosterhof
Burghof
Golfplatz Schmitzhof
Golf

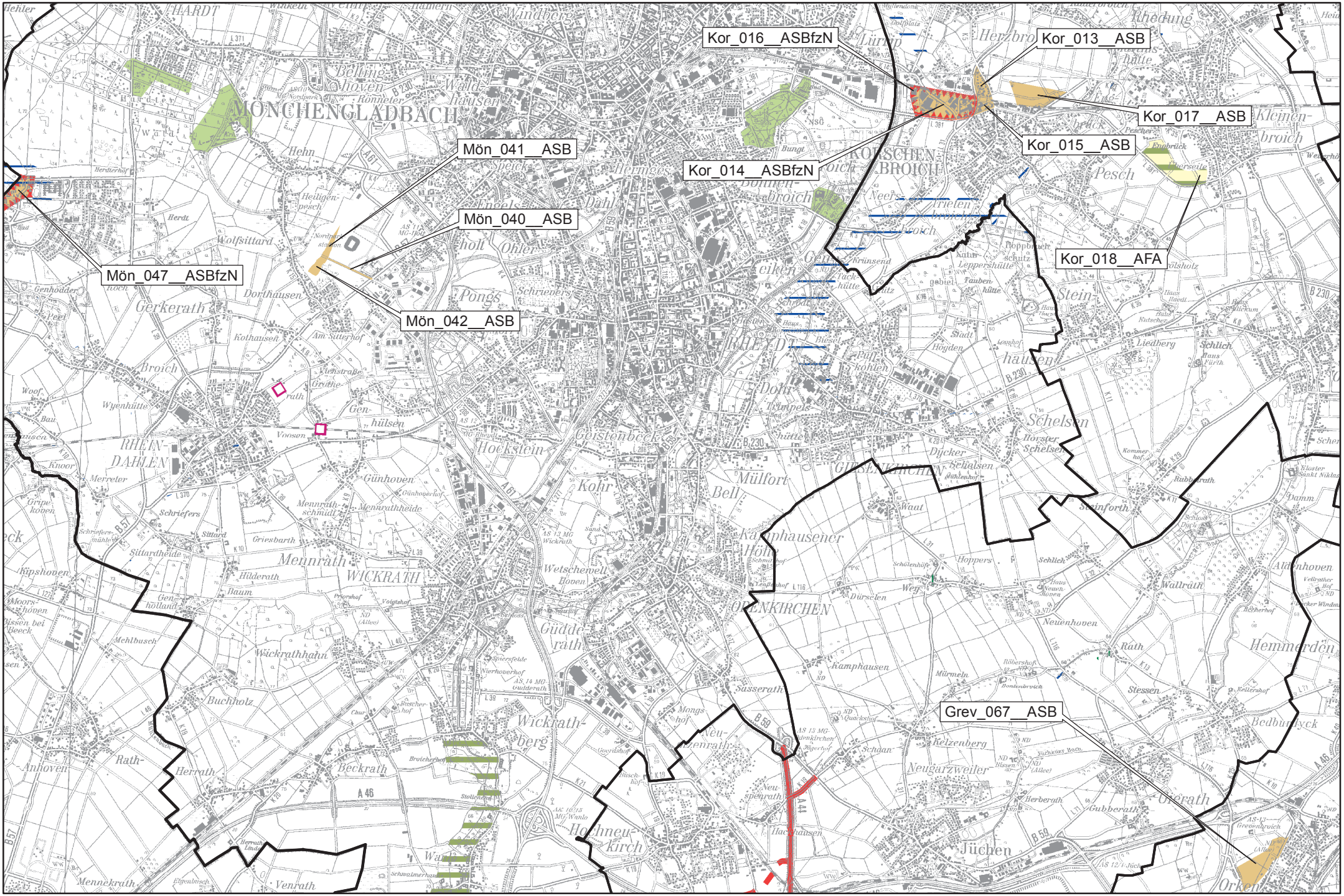
Kor_016__ASBfzN
Kor_013__ASB
Kor_017__ASB
Kor_015__ASB
Kor_014__ASBfzN
Kor_018__AFA
Mön_041__ASB
Mön_040__ASB
Mön_047__ASBfzN
Mön_042__ASB
Grev_067__ASB
MÖNCHENGLADBACH
RHEYDT
RHEIN-DAHLEN
WICKRATH
GIESENKIRCHEN
ORKENKIRCHEN
Hockstein
Geistenbeck
Mülfort
Kohr
Bell
Kamphausener Höhe
Gerkerath
Pesch
Schelsen
Stein
Neuenhoven
Hemmerden
Jüchen
Neugarzweiler
Kelzenberg
Wickrathberg
Guddeberg
Mennrath
Broich
Kleinenbroich
Herzbroich
Rheydt
Hardt
Windberg
Wolfsittard
Dorthausen
Kothausen
Pongs
Schrieners
Dahl
Hermges
Neers
Krüsend
Liedberg
Hoppers
Dürselen
Kamphausen
Mürmeln
Stessen
Rath
Waltrath
Hoppbruch
Wickrathhahn
Buchholz
Herrath
Beckrath
Anhoven
Mennekrath
Venrath
Hochneukirch
Neuenrath
Neuspenrath
Susserath
Mongshof
Kelzenberg
Schdan
Gubberath
Orsbeck
Orken
Bedburdyck
Kaldenhoven
Steinforth
Schlich
Damm
Waat
Wetschewell
Hoven
Günhoven
Mennrathheide
Schriefers
Sittard
Sittardheide
Kipshoven
Hülderath
Baum
Mehlbusch
Gerkerath
Genhoedder
Wyenhütte
Broich
Woof
Knoor
Merreter
Grevenstraße
Grathe-rath
Gen-hülsen
Voosen
Kathausen
Am Sitterhof
Heiligen-pesch
Herdt
Hehn
Speick
Knipels
Ohler
Bonnen-broich
Geiten
Eiken
Dohr
Trimpeln
Pulkohlen
Dycker
Schelsen
Horster Schelsen
Schalsen
Hoyden
Haus Hoyden
Haus Kutscher
Haus Fürth
Haus Rüdt
Haus Wilhelmum
Haus Neuenhoven
Haus Neuenhoven
Haus Neuenhoven

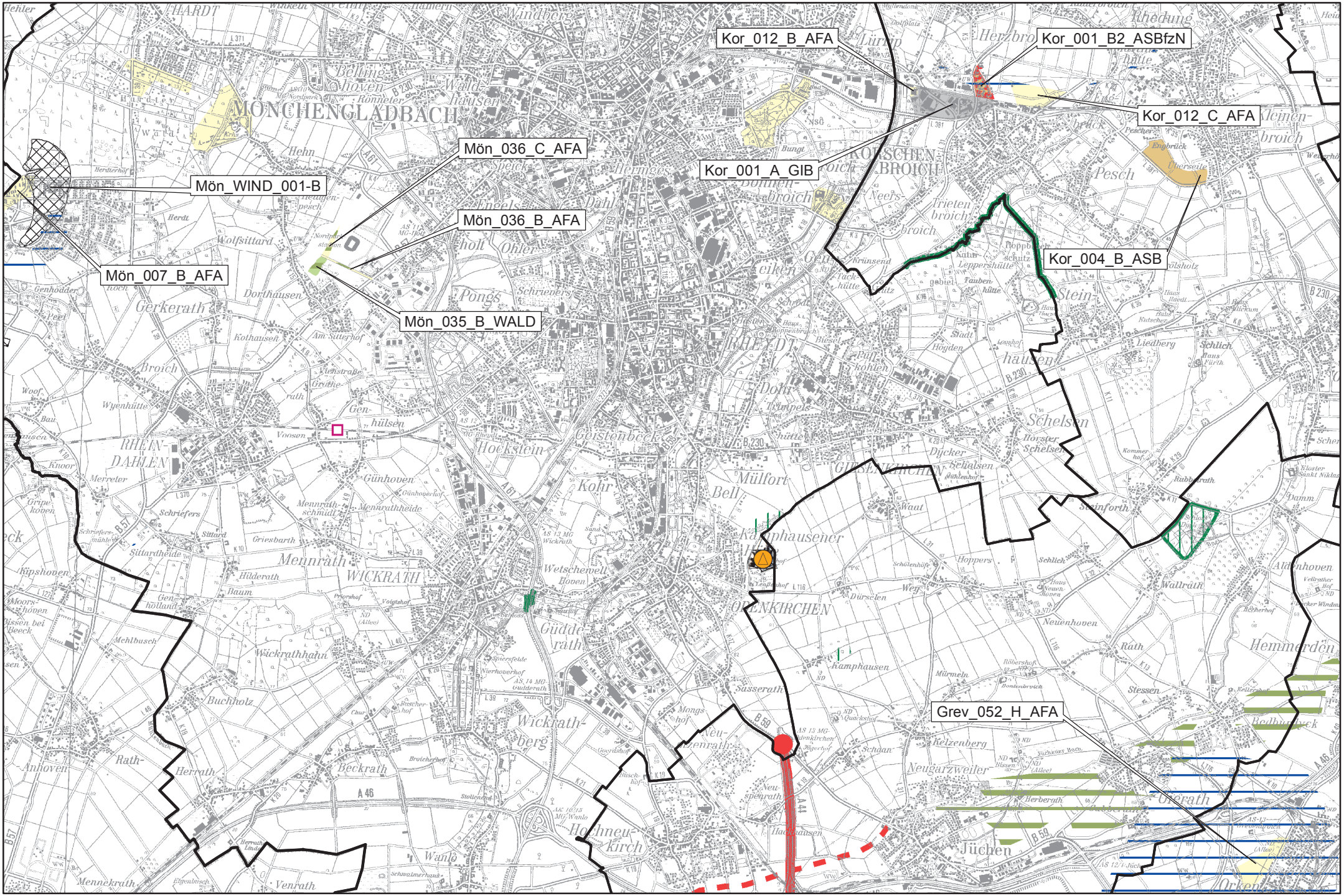
Kor_012_B_AFA
Kor_001_B2_ASBfzN
Kor_012_C_AFA
Mön_036_C_AFA
Kor_001_A_GIB
Mön_WIND_001-B
Mön_036_B_AFA
Kor_004_B_ASB
Mön_007_B_AFA
Mön_035_B_WALD
Grev_052_H_AFA
MÖNCHENGLADBACH
RHEYDT
RHEIN-DAHLEN
WICKRATH
ORKENKIRCHEN
GIESENKIRCHEN
KORSCHENBROICH
Hockstein
Geistenbeck
Mülfort
Kohr
Gerkerath
Mennrath
Wickrathberg
Neuenrath
Hochneukirch
Neugarzweiler
Jüchen
Hemmerden
Kamphausen
Kaldenhausener Hof
Stein
Schelsen
Pesch
Hardt
Windberg
Rheydt
Herzbroich
Lürrip
Neersen
Dahl
Pongs
Dorthausen
Wickrathhahn
Buchholz
Rath
Anhoven
Herrath
Beckrath
Wanlo
Venrath
Mennekrath
Gütterath
Wetschewell
Hoven
Süsserath
Kelzenberg
Schaan
Stessen
Neuenhoven
Dürselen
Hoppers
Waldrath
Steinforth
Liedberg
Schlich
Wallrath
Hülderath
Baum
Mehlbusch
Kipshoven
Sittard
Sittardheide
Griesbarth
Schriefers
Merreter
Gerkerath
Broich
Wyenhütte
Genhülsen
Kothausen
Am Sitterhof
Wolfsittard
Hehn
Speick
Hermges
Engels
Ohler
Schrieners
Dohr
Bell
Belling-hoven
Waldhausen
Rhedung
Kleinenbroich
Trieten
Krünsend
Kaldenhausen
Berberath
Orkenkirchen

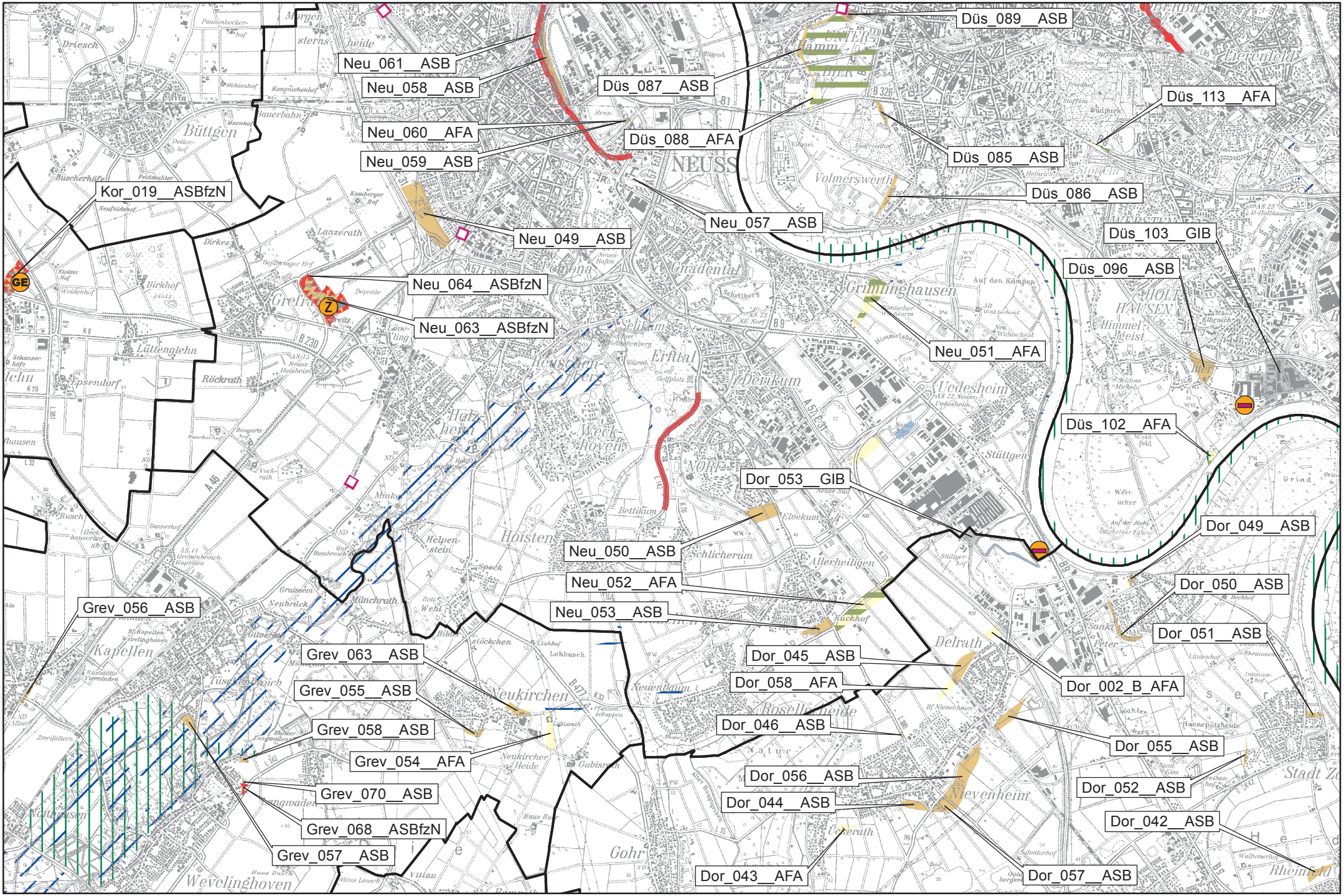
Düs_089__ASB
Neu_061__ASB
Neu_058__ASB
Düs_087__ASB
Düs_113__AFA
Neu_060__AFA
Düs_088__AFA
Neu_059__ASB
Düs_085__ASB
Kor_019__ASBfzN
Düs_086__ASB
Neu_057__ASB
Neu_049__ASB
Düs_103__GIB
Düs_096__ASB
Neu_064__ASBfzN
Neu_063__ASBfzN
Neu_051__AFA
Düs_102__AFA
Dor_053__GIB
Dor_049__ASB
Neu_050__ASB
Neu_052__AFA
Dor_050__ASB
Grev_056__ASB
Neu_053__ASB
Dor_051__ASB
Grev_063__ASB
Dor_045__ASB
Dor_058__AFA
Dor_002_B_AFA
Grev_055__ASB
Dor_046__ASB
Grev_058__ASB
Dor_055__ASB
Grev_054__AFA
Dor_056__ASB
Dor_052__ASB
Grev_070__ASB
Dor_044__ASB
Dor_042__ASB
Grev_068__ASBfzN
Grev_057__ASB
Dor_043__AFA
Dor_057__ASB
GE
Z
NEUSS
Büttgen
Grefrath
Lanzerath
Gnadental
Grimminghausen
Volmerswerth
Lüttenglehn
Röckrath
Erfttal
Derikum
Uedesheim
Stüttgen
Hoisten
Bettikum
Glockum
Schlicherum
Allerheiligen
Delrath
Kapellen
Neukirchen
Rosellenheide
Nievenheim
Gohr
Wevelinghoven
Himmelgeist
Münchrath
Neubrück
Helpenstein
Speck
Lohbusch
Gubisrath
Neukircher Heide
Ückerath
Rheinfeld

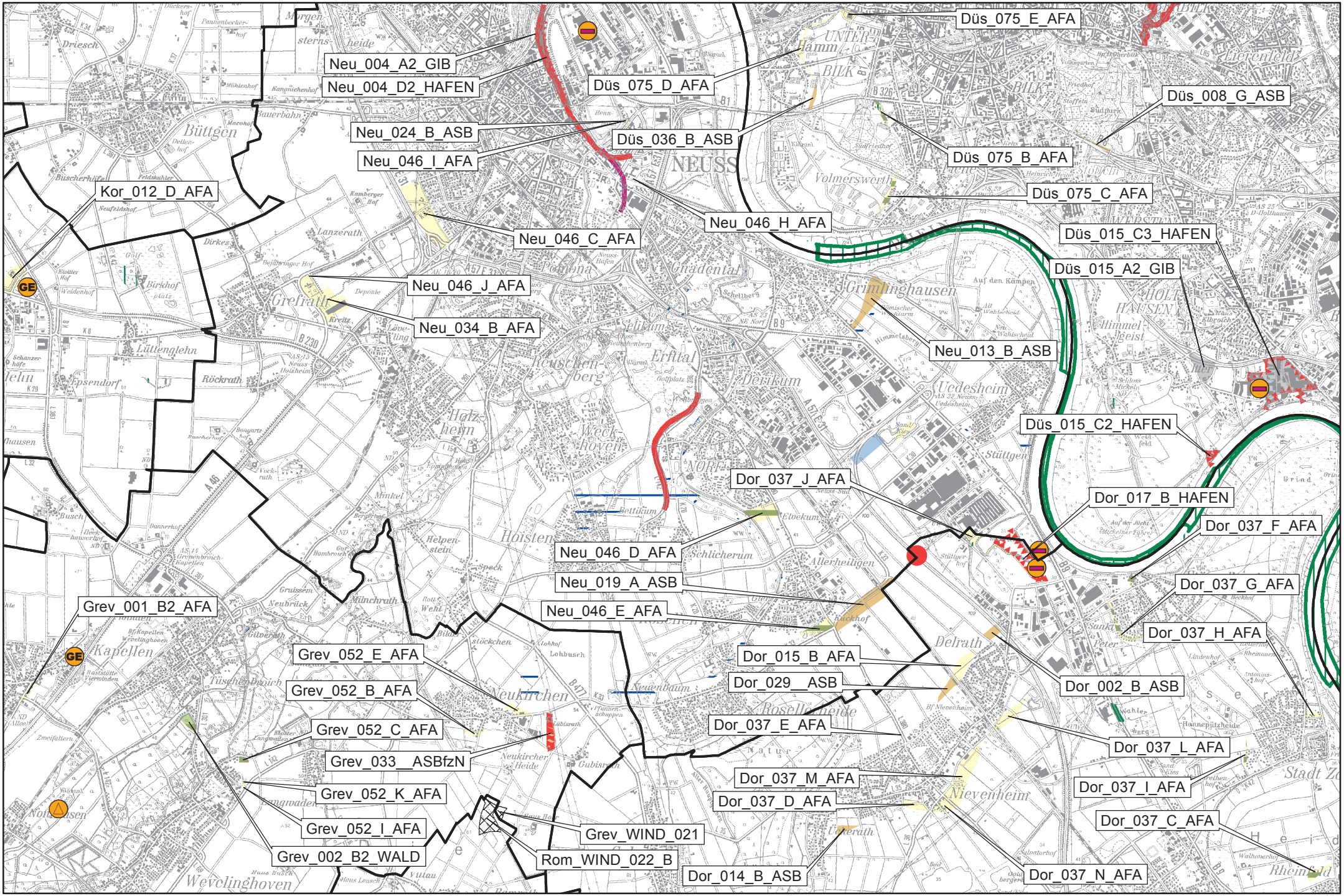
Düs_075_E_AFA
Neu_004_A2_GIB
Neu_004_D2_HAFEN
Düs_075_D_AFA
Düs_008_G_ASB
Neu_024_B_ASB
Düs_036_B_ASB
Neu_046_I_AFA
Düs_075_B_AFA
Kor_012_D_AFA
Düs_075_C_AFA
Neu_046_H_AFA
Neu_046_C_AFA
Düs_015_C3_HAFEN
Düs_015_A2_GIB
Neu_046_J_AFA
Neu_034_B_AFA
Neu_013_B_ASB
Düs_015_C2_HAFEN
Dor_037_J_AFA
Dor_017_B_HAFEN
Dor_037_F_AFA
Neu_046_D_AFA
Neu_019_A_ASB
Dor_037_G_AFA
Grev_001_B2_AFA
Neu_046_E_AFA
Dor_037_H_AFA
Grev_052_E_AFA
Dor_015_B_AFA
Dor_029__ASB
Dor_002_B_ASB
Grev_052_B_AFA
Dor_037_E_AFA
Grev_052_C_AFA
Dor_037_L_AFA
Grev_033__ASBfzN
Dor_037_M_AFA
Dor_037_I_AFA
Grev_052_K_AFA
Dor_037_D_AFA
Grev_052_I_AFA
Grev_WIND_021
Dor_037_C_AFA
Grev_002_B2_WALD
Rom_WIND_022_B
Dor_014_B_ASB
Dor_037_N_AFA

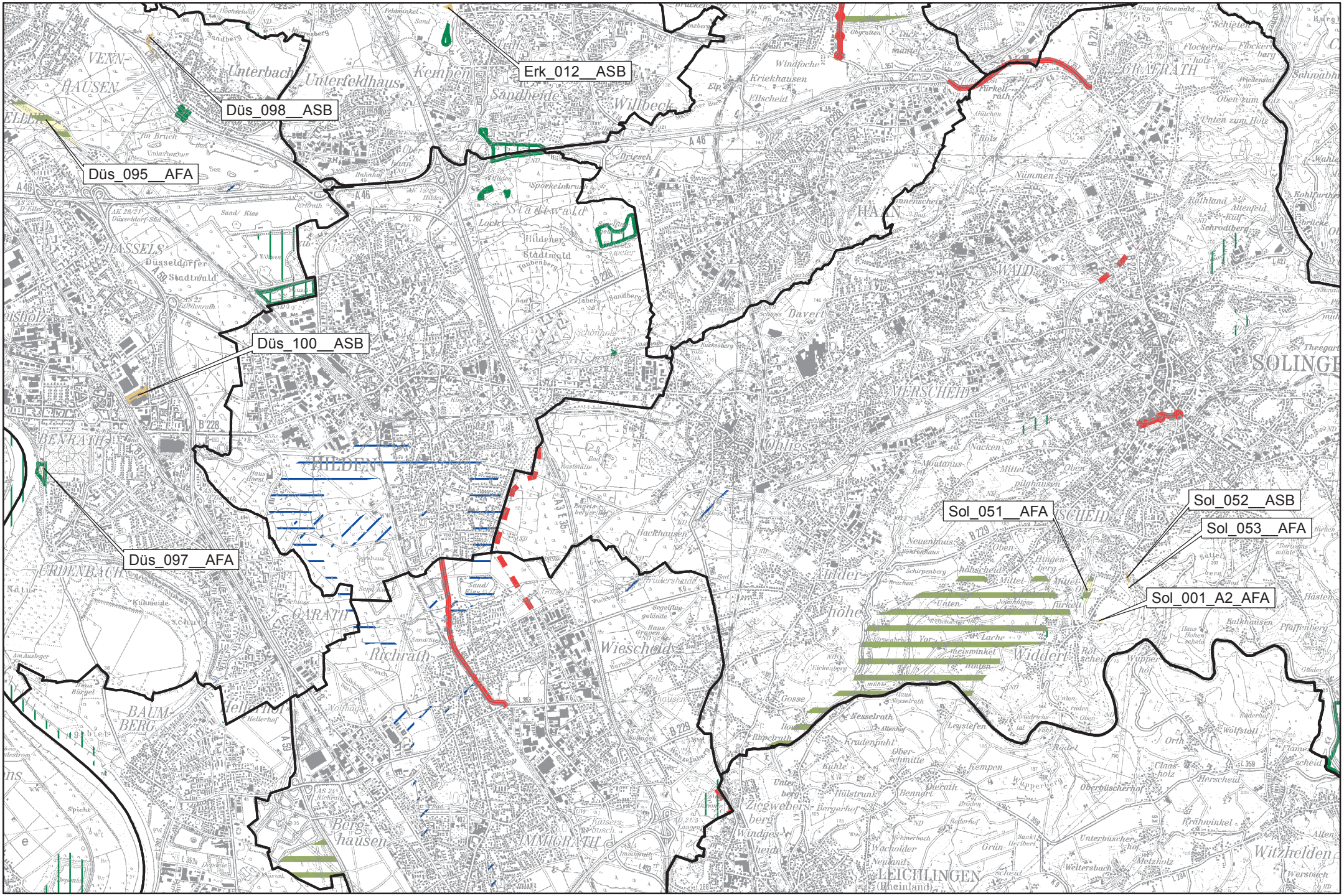
Erk_012__ASB
Düs_098__ASB
Düs_095__AFA
Düs_100__ASB
Düs_097__AFA
Sol_051__AFA
Sol_052__ASB
Sol_053__AFA
Sol_001_A2_AFA
Unterbach
Unterfeldhaus
Kempen
Sandheide
Wilbeck
Stadtwald
Hildener Stadtwald
HILDEN
Richrath
Wiescheid
Immigrath
Bergshausen
Baumberg
Urdenbach
Benrath
Hassels
Vennhausen
Hahn
Wald
Gräfrath
Solingen
Versch
Ohligs
Hackhausen
Widdert
Höhe
Leichlingen (Rheinland)
Witzhelden
Zigweberberg
Windgesheide
Dierath
Kempen
Hülstrunk
Bergarhof
Wupperberg
Oberbüscherhof
Unterbüscherhof
Krähwinkel
Wolfstoll
Claasholz
Herscheid
Nesselrath
Leysiefen
Kradenpuht
Ober-Schmitte
Rhipetrath
Gosse
Kühle
Neuland
Wacholder
Grün
Metzholz
Weltersbach
Wersbach
Balkhausen
Pfaffenberg
Hästen
Röttscheid
Wuppertal
Raderhof
Orth
Tannenscheid
Neuenhaus
Schirpenberg
Höhscheid
Hingenberg
Mittel
Oben
Unten
Furkelrath
Lache
Rheinsminkel
Haten
Mittelpilghausen
Oberpilghausen
Nacken
Montanushof
Nümmen
Rathland
Altenfeld
Kohlfurth
Schrodtberg
Schieten
Flockertsholz
Flockertsberg
Friedenstal
Oben zum Holz
Unten zum Holz
Windfoche
Kriekhausen
Ellscheid
Elp
Obgruten
Fürkelrath
Haus Grünewald
Haus Grüner Wald
Haus Hohenscheid
Haus Nesselrath
Haus Grauen
Haus Horst
Haus Burgel
Haus Hellerhof
Haus Wolfhagen
Haus Kaiserbusch
Haus Langen
Haus Bergarhof
Haus Kühle
Haus Dierath
Haus Bennert
Haus Rhipetrath
Haus Kühlweide
Haus Schloss Garath
Haus Sandberg
Haus Sandbrink
Haus Sandkiep
Haus Sandberg
Haus Sandbrink
Haus Sandkiep
Haus Sandbrink
Haus Sandkiep
Haus Sandbrink
Haus Sandkiep

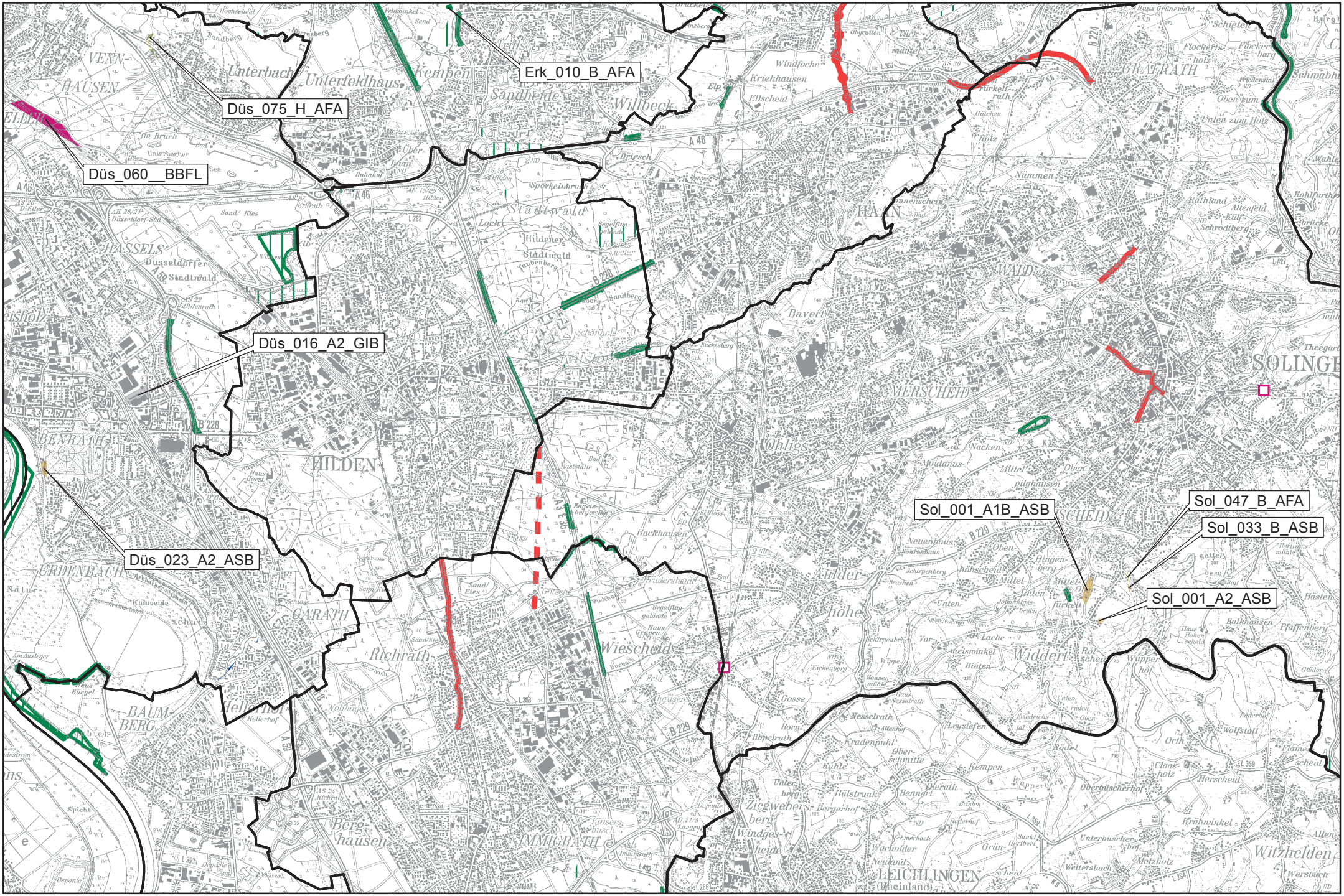
Erk_010_B_AFA
Düs_075_H_AFA
Düs_060__BBFL
Düs_016_A2_GIB
Düs_023_A2_ASB
Sol_001_A1B_ASB
Sol_047_B_AFA
Sol_033_B_ASB
Sol_001_A2_ASB
Unterbach
Unterfeldhaus
Kempen
Sandheide
Wildbeck
Kriekhausen
Ellscheid
Windfoche
GRAFRATH
Stadtwald
Hildener Stadtwald
HASSELS
Düsseldorfer Stadtwald
HAAN
WALD
Davert
VERSCHEID
SOLINGEN
HILDEN
BENRATH
URDENBACH
GARATH
Richrath
Wiescheid
Ohligs
Widdert
BAUMBERG
Bergshausen
IMMIGRATH
Zigweberberg
LEICHLINGEN (Rheinland)
Witzhelden

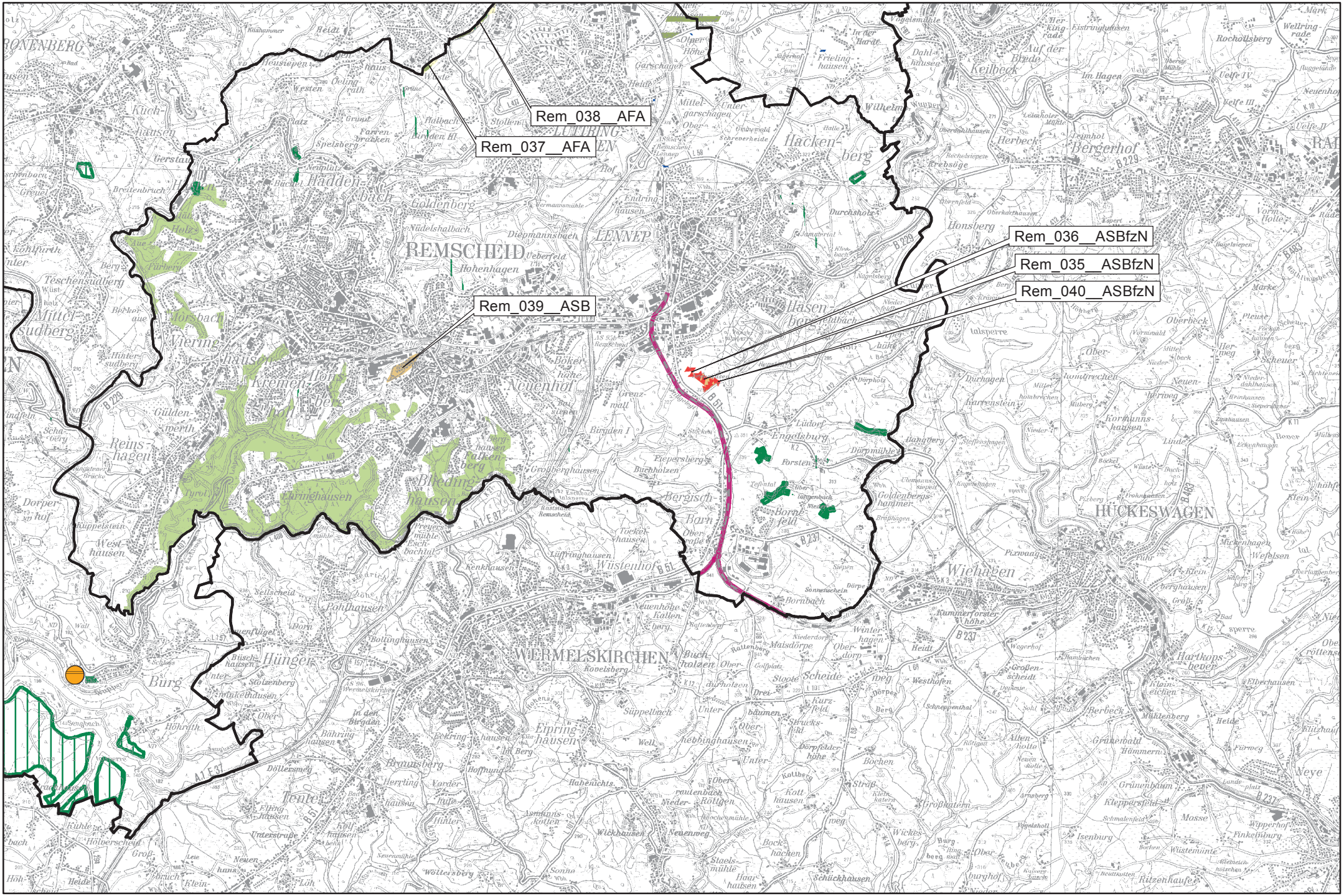
Rem_038__AFA
Rem_037__AFA
Rem_036__ASBfzN
Rem_035__ASBfzN
Rem_040__ASBfzN
Rem_039__ASB
REMSCHEID
LENNEP
HÜCKESWAGEN
WERMELSKIRCHEN
Hackenberg
Häsenberg
Neuenhof
Engelsburg
Bergerhof
Wiehagen
Hünger
Burg
Tente
Eipringhausen
Bergisch-Born
Wüstenhof
Hadenbach
Goldenberg
Honsberg
Keilbeck
Hartkopshöhe
Weye

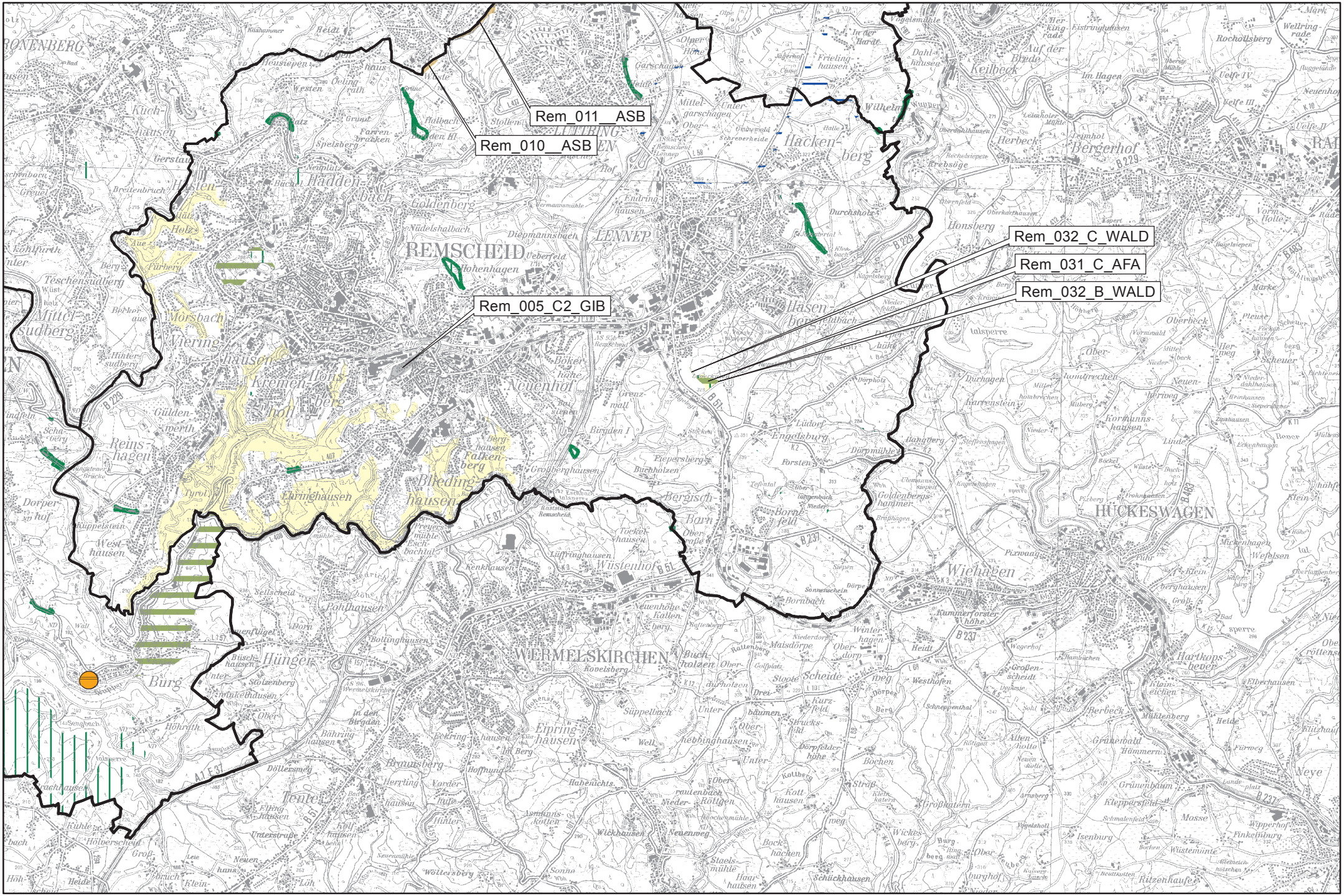
Rem_011__ASB
Rem_010__ASB
Rem_032_C_WALD
Rem_031_C_AFA
Rem_032_B_WALD
Rem_005_C2_GIB
REMSCHEID
LENNEP
HÜCKESWAGEN
WERMELSKIRCHEN

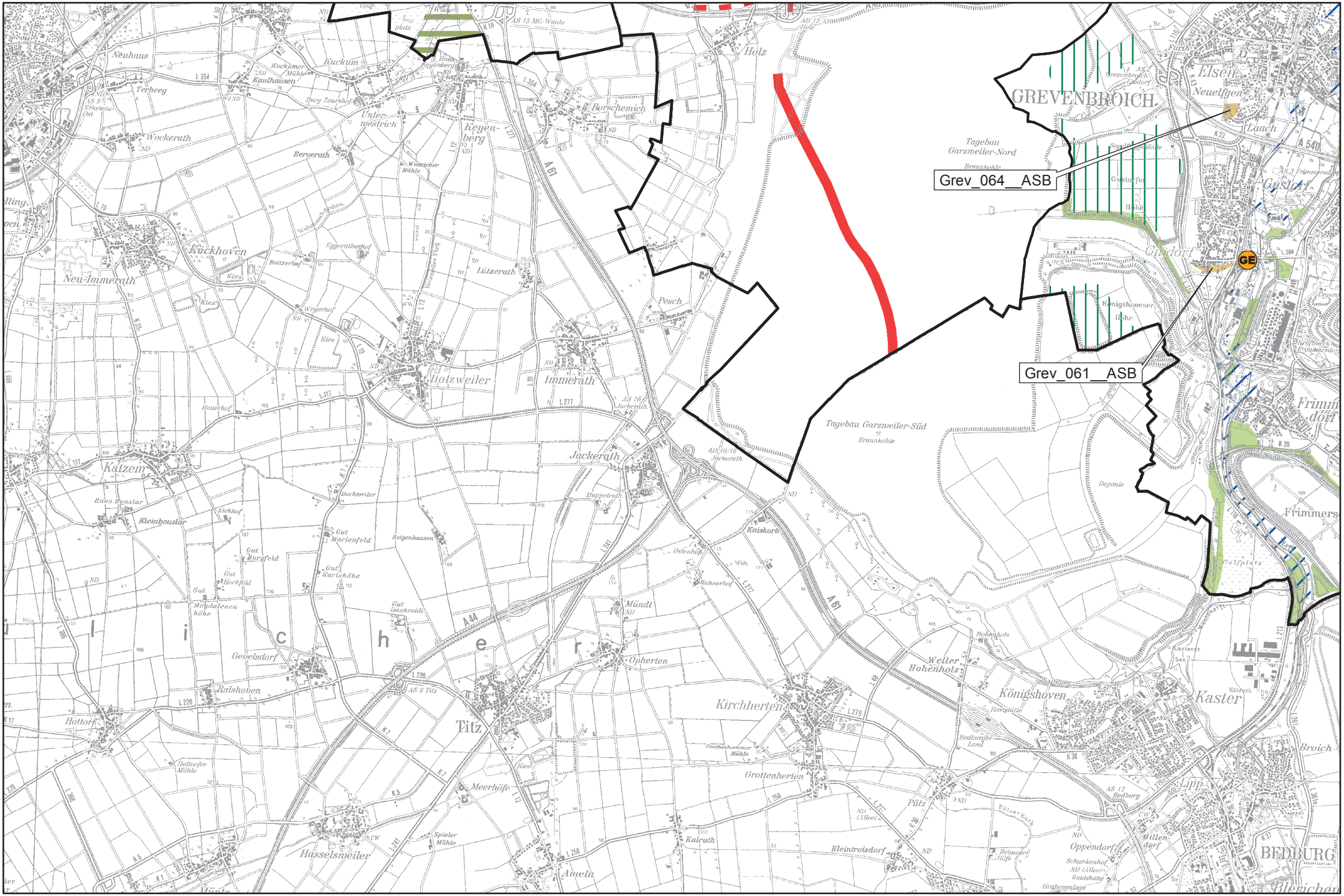
Grev_064__ASB
Grev_061__ASB
GE
GREVENBROICH
Tagebau Garzweiler-Nord
Braunkohle
Tagebau Garzweiler-Süd
Braunkohle
Elsen
Neuelfgen
Laach
Gustorf
Gindorf
Frimmersdorf
Frimmersdorf
Königshoven
Königshoven
Kaster
Broich
Lipp
BEDBURG
Bleriche
Weiler Hohenholz
Kirchherten
Grottenherten
Pütz
Kleintroisdorf
Oppendorf
Kalrath
Ameln
Hasselsweiler
Meerhöfe
Titz
Opherten
Mündt
Jackerath
Immerath
Holzweiler
Lützerath
Posch
Porschemich
Holz
Keyenberg
Unterwestrich
Berverath
Wockerath
Kuckum
Kaulhausen
Neuhaus
Terheeg
Kuckhoven
Neu-Immerath
Kätzem
Kleinbouslar
Gut Martenfeld
Belgenhausen
Gut Burgfeld
Gut Kartshöhe
Gut Hochfeld
Gut Isenkroidt
Geweisdorf
Ralshoven
Hottorf
Hottorfer Mühle
Deponie
Golfplatz
Raiskorb
Hahnerhof
Osterhof
Deckweiler
Huppelrath
Hauerhof
Eggerathershof
Weyerhof
Kies
Grottenherten
Grottenherten Mühle
Spieler Mühle
Bedburger Land
Rastplatz
Hohenholz
Kasterer See
Wüstem
Müllendorf
Schunkenhof
Gaulshütte
Grabenanlage
Belmuler Hofe
Pütz Bach
Kies
Weisscher Mühle
Wohnmaschinenfabrik
Bury Zoursdorf
Kuckumer Mühle
Haus Beyenberg
Golfplatz
AS 15 MG-Wanlo
AS 9 Erkelenz-Ost
AS 11 Titz
AS 16 Jackerath
AS 17 Bedburg
A 61
A 44
A 540
L 354
L 117
L 277
L 241
L 226
L 279
L 258
L 384
L 213
K 19
K 30
K 7
K 5
K 22
K 39
K 36
K 37
L 19
L 172
L 361
L 361n
L 361a
L 361b
L 361c
L 361d
L 361e
L 361f
L 361g
L 361h
L 361i
L 361j
L 361k
L 361l
L 361m
L 361n
L 361o
L 361p
L 361q
L 361r
L 361s
L 361t
L 361u
L 361v
L 361w
L 361x
L 361y
L 361z
L 361aa
L 361ab
L 361ac
L 361ad
L 361ae
L 361af
L 361ag
L 361ah
L 361ai
L 361aj
L 361ak
L 361al
L 361am
L 361an
L 361ao
L 361ap
L 361aq
L 361ar
L 361as
L 361at
L 361au
L 361av
L 361aw
L 361ax
L 361ay
L 361az
L 361ba
L 361bb
L 361bc
L 361bd
L 361be
L 361bf
L 361bg
L 361bh
L 361bi
L 361bj
L 361bk
L 361bl
L 361bm
L 361bn
L 361bo
L 361bp
L 361bq
L 361br
L 361bs
L 361bt
L 361bu
L 361bv
L 361bw
L 361bx
L 361by
L 361bz
L 361ca
L 361cb
L 361cc
L 361cd
L 361ce
L 361cf
L 361cg
L 361ch
L 361ci
L 361cj
L 361ck
L 361cl
L 361cm
L 361cn
L 361co
L 361cp
L 361cq
L 361cr
L 361cs
L 361ct
L 361cu
L 361cv
L 361cw
L 361cx
L 361cy
L 361cz
L 361da
L 361db
L 361dc
L 361dd
L 361de
L 361df
L 361dg
L 361dh
L 361di
L 361dj
L 361dk
L 361dl
L 361dm
L 361dn
L 361do
L 361dp
L 361dq
L 361dr
L 361ds
L 361dt
L 361du
L 361dv
L 361dw
L 361dx
L 361dy
L 361dz
L 361ea
L 361eb
L 361ec
L 361ed
L 361ee
L 361ef
L 361eg
L 361eh
L 361ei
L 361ej
L 361ek
L 361el
L 361em
L 361en
L 361eo
L 361ep
L 361eq
L 361er
L 361es
L 361et
L 361eu
L 361ev
L 361ew
L 361ex
L 361ey
L 361ez
L 361fa
L 361fb
L 361fc
L 361fd
L 361fe
L 361ff
L 361fg
L 361fh
L 361fi
L 361fj
L 361fk
L 361fl
L 361fm
L 361fn
L 361fo
L 361fp
L 361fq
L 361fr
L 361fs
L 361ft
L 361fu
L 361fv
L 361fw
L 361fx
L 361fy
L 361fz
L 361ga
L 361gb
L 361gc
L 361gd
L 361ge
L 361gf
L 361gg
L 361gh
L 361gi
L 361gj
L 361gk
L 361gl
L 361gm
L 361gn
L 361go
L 361gp
L 361gq
L 361gr
L 361gs
L 361gt
L 361gu
L 361gv
L 361gw
L 361gx
L 361gy
L 361gz
L 361ha
L 361hb
L 361hc
L 361hd
L 361he
L 361hf
L 361hg
L 361hh
L 361hi
L 361hj
L 361hk
L 361hl
L 361hm
L 361hn
L 361ho
L 361hp
L 361hq
L 361hr
L 361hs
L 361ht
L 361hu
L 361hv
L 361hw
L 361hx
L 361hy
L 361hz
L 361ia
L 361ib
L 361ic
L 361id
L 361ie
L 361if
L 361ig
L 361ih
L 361ii
L 361ij
L 361ik
L 361il
L 361im
L 361in
L 361io
L 361ip
L 361iq
L 361ir
L 361is
L 361it
L 361iu
L 361iv
L 361iw
L 361ix
L 361iy
L 361iz
L 361ja
L 361jb
L 361jc
L 361jd
L 361je
L 361jf
L 361jg
L 361jh
L 361ji
L 361jj
L 361jk
L 361jl
L 361jm
L 361jn
L 361jo
L 361jp
L 361jq
L 361jr
L 361js
L 361jt
L 361ju
L 361jv
L 361jw
L 361jx
L 361jy
L 361jz
L 361ka
L 361kb
L 361kc
L 361kd
L 361ke
L 361kf
L 361kg
L 361kh
L 361ki
L 361kj
L 361kk
L 361kl
L 361km
L 361kn
L 361ko
L 361kp
L 361kq
L 361kr
L 361ks
L 361kt
L 361ku
L 361kv
L 361kw
L 361kx
L 361ky
L 361kz
L 361la
L 361lb
L 361lc
L 361ld
L 361le
L 361lf
L 361lg
L 361lh
L 361li
L 361lj
L 361lk
L 361ll
L 361lm
L 361ln
L 361lo
L 361lp
L 361lq
L 361lr
L 361ls
L 361lt
L 361lu
L 361lv
L 361lw
L 361lx
L 361ly
L 361lz
L 361ma
L 361mb
L 361mc
L 361md
L 361me
L 361mf
L 361mg
L 361mh
L 361mi
L 361mj
L 361mk
L 361ml
L 361mm
L 361mn
L 361mo
L 361mp
L 361mq
L 361mr
L 361ms
L 361mt
L 361mu
L 361mv
L 361mw
L 361mx
L 361my
L 361mz
L 361na
L 361nb
L 361nc
L 361nd
L 361ne
L 361nf
L 361ng
L 361nh
L 361ni
L 361nj
L 361nk
L 361nl
L 361nm
L 361nn
L 361no
L 361np
L 361nq
L 361nr
L 361ns
L 361nt
L 361nu
L 361nv
L 361nw
L 361nx
L 361ny
L 361nz
L 361oa
L 361ob
L 361oc
L 361od
L 361oe
L 361of
L 361og
L 361oh
L 361oi
L 361oj
L 361ok
L 361ol
L 361om
L 361on
L 361oo
L 361op
L 361oq
L 361or
L 361os
L 361ot
L 361ou
L 361ov
L 361ow
L 361ox
L 361oy
L 361oz
L 361pa
L 361pb
L 361pc
L 361pd
L 361pe
L 361pf
L 361pg
L 361ph
L 361pi
L 361pj
L 361pk
L 361pl
L 361pm
L 361pn
L 361po
L 361pp
L 361pq
L 361pr
L 361ps
L 361pt
L 361pu
L 361pv
L 361pw
L 361px
L 361py
L 361pz
L 361qa
L 361qb
L 361qc
L 361qd
L 361qe
L 361qf
L 361qg
L 361qh
L 361qi
L 361qj
L 361qk
L 361ql
L 361qm
L 361qn
L 361qo
L 361qp
L 361qq
L 361qr
L 361qs
L 361qt
L 361qu
L 361qv
L 361qw
L 361qx
L 361qy
L 361qz
L 361ra
L 361rb
L 361rc
L 361rd
L 361re
L 361rf
L 361rg
L 361rh
L 361ri
L 361rj
L 361rk
L 361rl
L 361rm
L 361rn
L 361ro
L 361rp
L 361rq
L 361rr
L 361rs
L 361rt
L 361ru
L 361rv
L 361rw
L 361rx
L 361ry
L 361rz
L 361sa
L 361sb
L 361sc
L 361sd
L 361se
L 361sf
L 361sg
L 361sh
L 361si
L 361sj
L 361sk
L 361sl
L 361sm
L 361sn
L 361so
L 361sp
L 361sq
L 361sr
L 361ss
L 361st
L 361su
L 361sv
L 361sw
L 361sx
L 361sy
L 361sz
L 361ta
L 361tb
L 361tc
L 361td
L 361te
L 361tf
L 361tg
L 361th
L 361ti
L 361tj
L 361tk
L 361tl
L 361tm
L 361tn
L 361to
L 361tp
L 361tq
L 361tr
L 361ts
L 361tt
L 361tu
L 361tv
L 361tw
L 361tx
L 361ty
L 361tz
L 361ua
L 361ub
L 361uc
L 361ud
L 361ue
L 361uf
L 361ug
L 361uh
L 361ui
L 361uj
L 361uk
L 361ul
L 361um
L 361un
L 361uo
L 361up
L 361uq
L 361ur
L 361us
L 361ut
L 361uu
L 361uv
L 361uw
L 361ux
L 361uy
L 361uz
L 361va
L 361vb
L 361vc
L 361vd
L 361ve
L 361vf
L 361vg
L 361vh
L 361vi
L 361vj
L 361vk
L 361vl
L 361vm
L 361vn
L 361vo
L 361vp
L 361vq
L 361vr
L 361vs
L 361vt
L 361vu
L 361vv
L 361vw
L 361vx
L 361vy
L 361vz
L 361wa
L 361wb
L 361wc
L 361wd
L 361we
L 361wf
L 361wg
L 361wh
L 361wi
L 361wj
L 361wk
L 361wl
L 361wm
L 361wn
L 361wo
L 361wp
L 361wq
L 361wr
L 361ws
L 361wt
L 361wu
L 361wv
L 361ww
L 361wx
L 361wy
L 361wz
L 361xa
L 361xb
L 361xc
L 361xd
L 361xe
L 361xf
L 361xg
L 361xh
L 361xi
L 361xj
L 361xk
L 361xl
L 361xm
L 361xn
L 361xo
L 361xp
L 361xq
L 361xr
L 361xs
L 361xt
L 361xu
L 361xv
L 361xw
L 361xx
L 361xy
L 361xz
L 361ya
L 361yb
L 361yc
L 361yd
L 361ye
L 361yf
L 361yg
L 361yh
L 361yi
L 361yj
L 361yk
L 361yl
L 361ym
L 361yn
L 361yo
L 361yp
L 361yq
L 361yr
L 361ys
L 361yt
L 361yu
L 361yv
L 361yw
L 361yx
L 361yy
L 361yz
L 361za
L 361zb
L 361zc
L 361zd
L 361ze
L 361zf
L 361zg
L 361zh
L 361zi
L 361zj
L 361zk
L 361zl
L 361zm
L 361zn
L 361zo
L 361zp
L 361zq
L 361zr
L 361zs
L 361zt
L 361zu
L 361zv
L 361zw
L 361zx
L 361zy
L 361zz

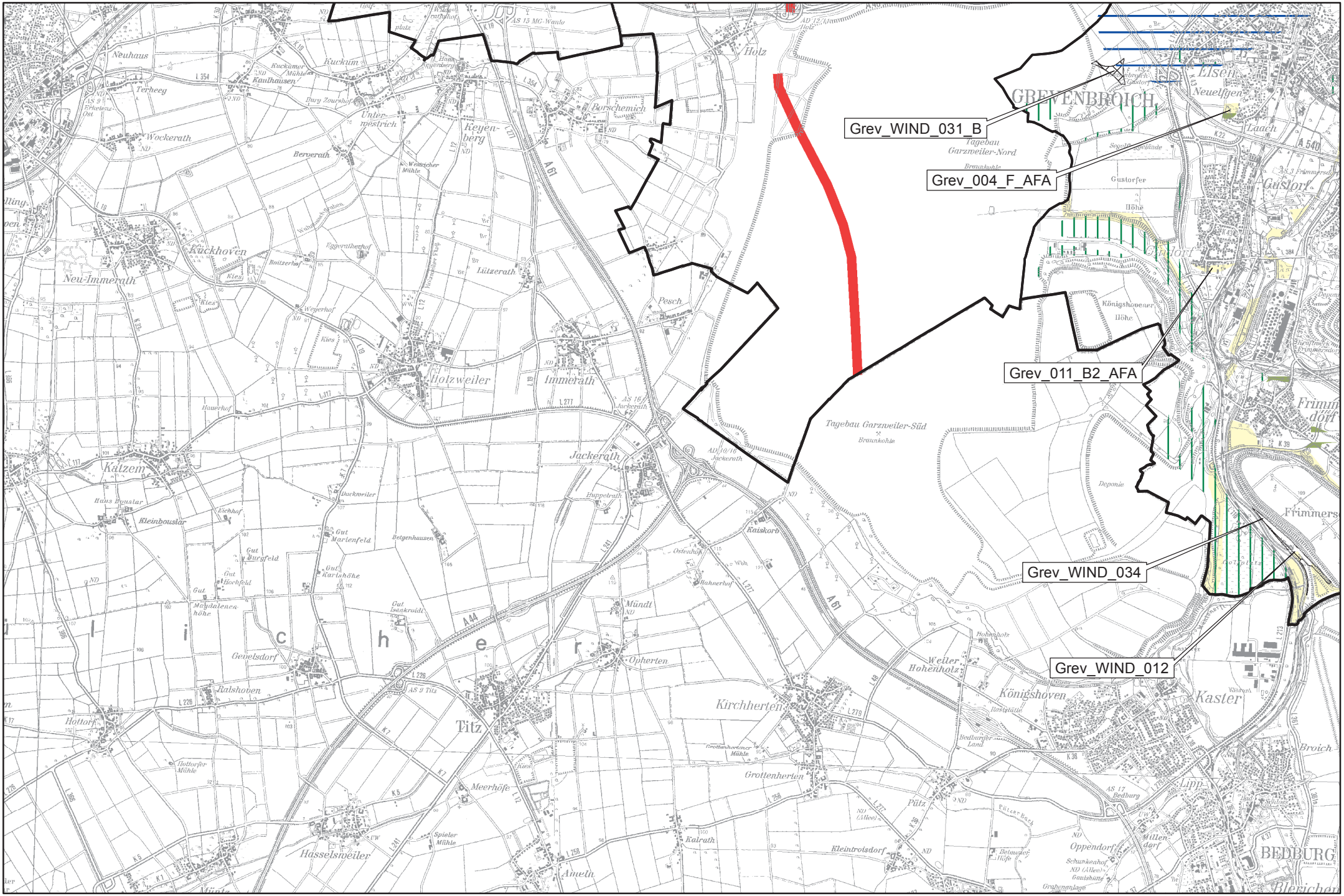
Grev_WIND_031_B
Grev_004_F_AFA
Grev_011_B2_AFA
Grev_WIND_034
Grev_WIND_012
GREVENBROICH
Tagebau Garzweiler-Nord
Braunkohle
Tagebau Garzweiler-Süd
Braunkohle
Holzweiler
Immerath
Jackerath
Kückhoven
Neu-Immerath
Kaltzem
Kleinbouslar
Gevelsdorf
Titz
Opherten
Kirchherten
Grottenherten
Hasselsweiler
Ameln
Kalrath
Kleintroisdorf
Pütz
Königshoven
Weiler Hohenholz
Kaster
Gustorf
Elsen
Neuelfgen
Laach
Frimmersdorf
Frimmersdorf
Deponie
Oppendorf
BEDBURG
Bleiche
Broich
Lipp
Holz
Porschemich
Keyenberg
Unterwestrich
Berverath
Wockerath
Kuckum
Kaulhausen
Neuhaus
Terheeg
Lützerath
Posch
Raiskorb
Mündt
Ralshoven
Hottorf
Meerhöfe
Spieler Mühle
Grottenherten
Bedburger Land
Rastgelände
Hohenholz
Gustorfer Höhe
Königshovener Höhe
Segelfluggelände
Müllendorf
Schunkenhof
Gaulshütte
Grabenanlage
Belmuler Hofe
Pütz
Pütz Bach
Kiesgrube
Wasserwerk
Golfplatz
Reitanlage
Sportplatz
Kläranlage
Deponie
Bedburg
Grottenhorscher Mühle
Hottorfer Mühle
Weisscher Mühle
Wolfsmühle
Eggerathershof
Hauerhof
Weyerhof
Kies
Kiesgrube
Gut Martenfeld
Gut Burgfeld
Gut Hochfeld
Gut Karlshöhe
Gut Isenkroidt
Gut Maria Magdalenenhöhe
Belgenhausen
Ostenhof
Hahnerhof
Puppelrath
Ducknweiler
Bury Zoursfhof
Kuckumer Mühle
Haus Beyenberg
Waldcafé Kaulhausen
Golfplatz
Reitanlage
Sportplatz
Kläranlage
Deponie
Wasserwerk
Kiesgrube
Frimmersdorf
Frimmersdorf
Frimmersdorf

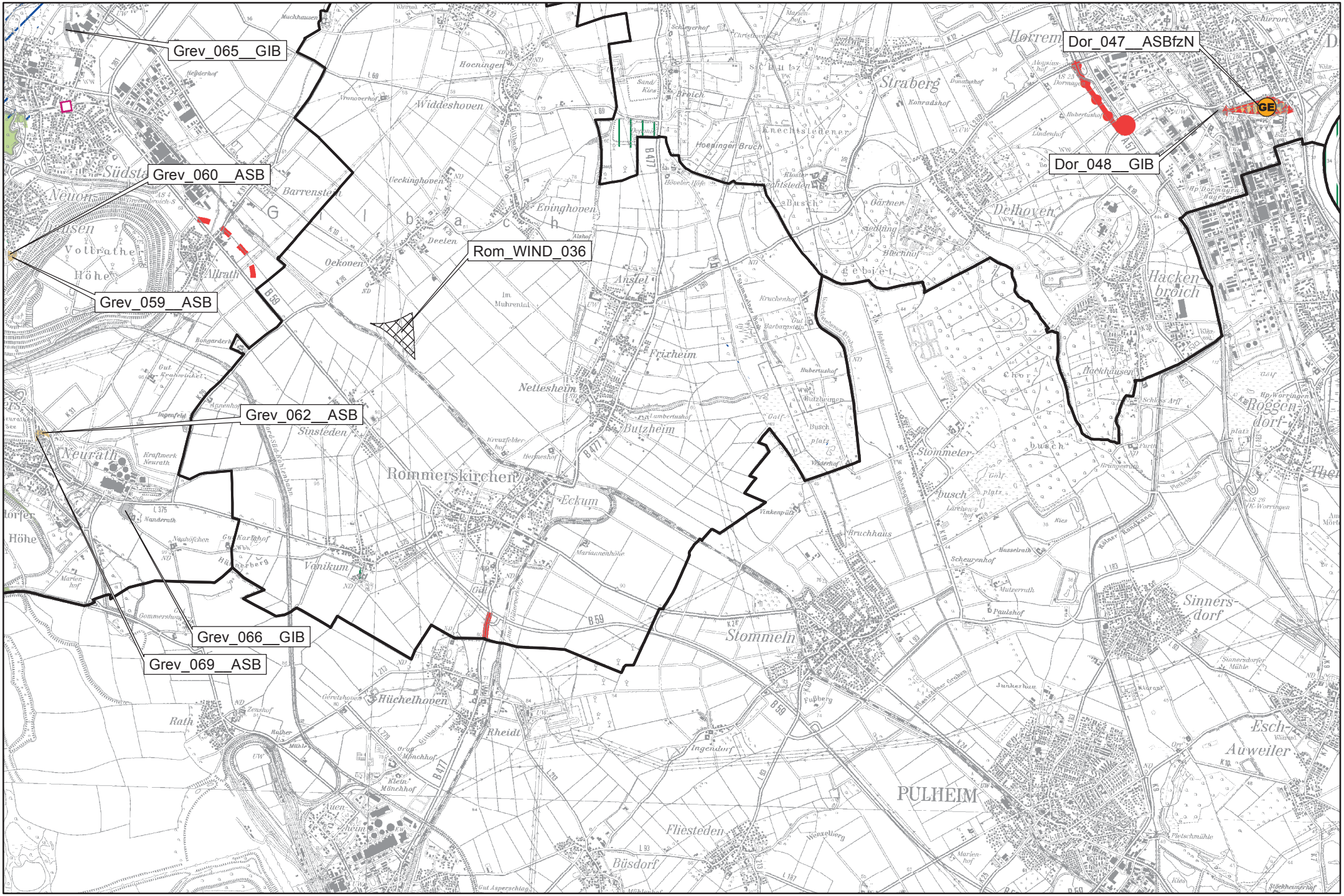
Grev_065__GIB
Grev_060__ASB
Grev_059__ASB
Grev_062__ASB
Grev_066__GIB
Grev_069__ASB
Rom_WIND_036
Dor_047__ASBfzN
Dor_048__GIB
GE
Neuss
Vollrather Höhe
Allrath
Neurath
Nettesheim
Frixheim
Anstel
Butzheim
Rommerskirchen
Eckum
Vanikum
Stommeln
PULHEIM
Hüchelhoven
Rheidt
Fliesteden
Büsdorf
Widdeshoven
Evinghoven
Delhoven
Hackenbroich
Roggendorf
Sinnersdorf
Esch-Auweiler
Stommelerbusch
Hackhausen
Horrem
Straberg
Knechtsteden
Sinsteden
Oekoven
Deelen
Barrenstein
Ueckinghoven
Hoeningen
Rath
Ingendorf

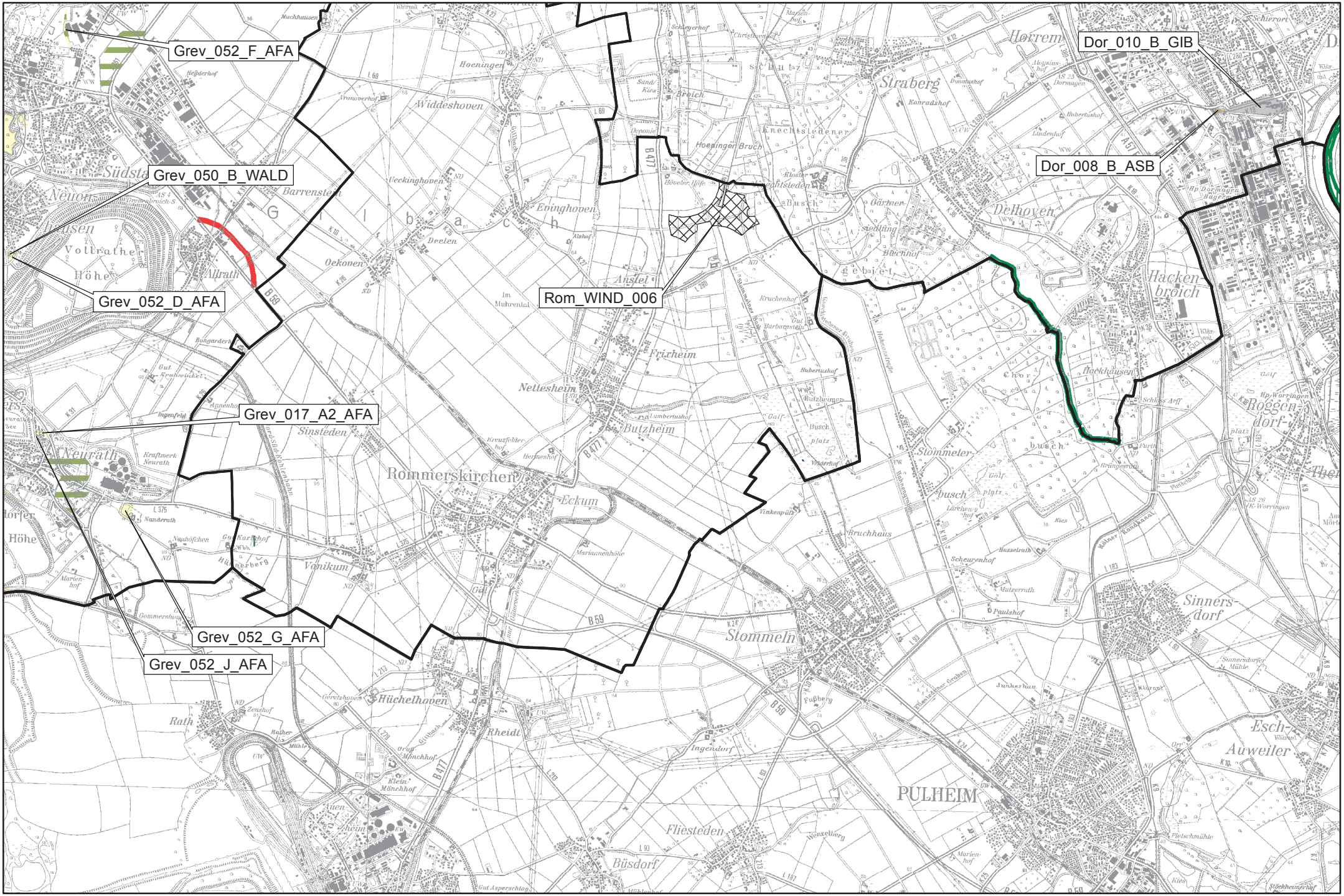
Grev_052_F_AFA
Grev_050_B_WALD
Grev_052_D_AFA
Grev_017_A2_AFA
Grev_052_G_AFA
Grev_052_J_AFA
Rom_WIND_006
Dor_010_B_GIB
Dor_008_B_ASB
Neuss
Neurath
Rommerskirchen
Nettesheim
Frixheim
Anstel
Butzheim
Eckum
Vanikum
Stommeln
PULHEIM
Hüchelhoven
Rheidt
Fliesteden
Büsdorf
Sinnersdorf
Esch-Auweiler
Roggendorf
Hackenbroich
Delhoven
Straberg
Horrem
Widdeshoven
Hoeningen
Eppinghoven
Oekoven
Ueckinghoven
Sinsteden
Stommeler-busch
Knechtsteden
Hoeninger Bruch

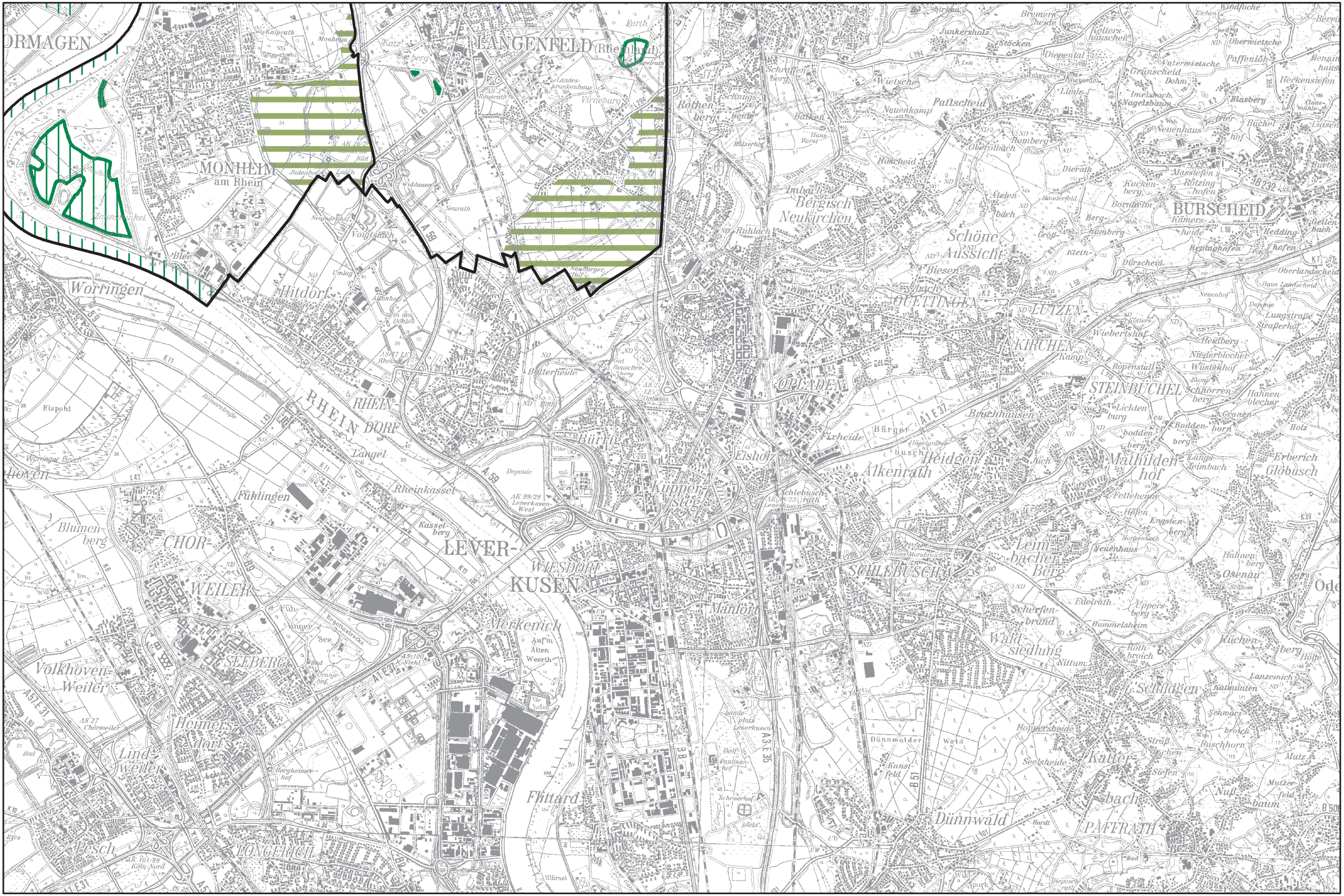
ORMAGEN
LANGENFELD (Rheinland)
MONHEIM am Rhein
Worringen
Hitdorf
RHEIN-DORF
Langel
Fühlingen
Rheinkassel
Bürrig
OPLADEN
Eishoz
Alkenrath
Heidgen
Mathilden-hof
Kupper-Steg
LEVER-KUSEN
WIESDORF
CHOR-WEILER
SEEBERG
Volkhoven-Weiler
Merkenich
Manfort
SCHLEBUSCH
Leim-bacher-Berg
Wald-siedlung
Dünnwald
Flittard
LONGERICH
Pesch
Schöne Aussicht
Bergisch Neukirchen
OUETTINGEN
LÜTZEN-KIRCHEN
STEINBÜCHEL
BURSCHEID
Schildgen
Katter-bach
PAFFRATH
Erberich
Globusch

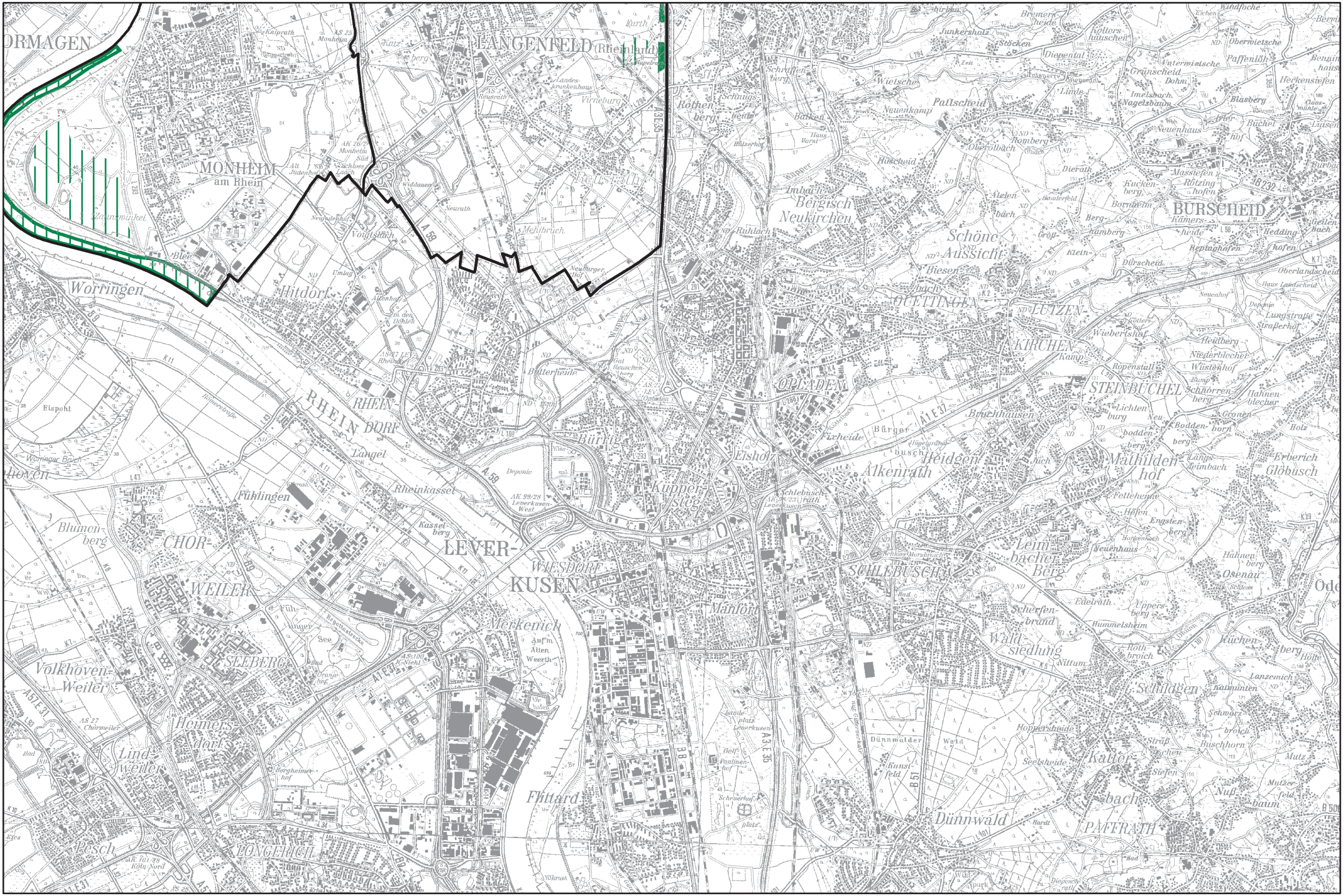
ORMAGEN
LANGENFELD (Rheinland)
MONHEIM am Rhein
Worringen
Hitdorf
RHEIN-DORF
Bürrig
OPLADEN
Bergisch Neukirchen
Schöne Aussicht
BURSCHEID
OUETTINGEN
LÜTZEN-KIRCHEN
STEINBÜCHEL
Eishoz
Alkenrath
Heidgen
Mathilden-hof
Erberich
Globusch
Leim-bacher Berg
SCHLEBUSCH
Wald-siedlung
Schildgen
Kattern-bach
PAFFRATH
Dünnwald
Flittard
Merkenich
Manfort
Kupper-Steg
WIESDORF
LEVER-KUSEN
Rheinkassel
Fühlingen
CHOR-WEILER
SEEBERG
Volkhoven-Weiler
Heimers-dorf
Lind-weiler
Pesch
LÖNGERICH