# Siedlungsstrukturelle Ausstattung

2. ENTWURF - Stand: Juni 2016

# Blatt 20

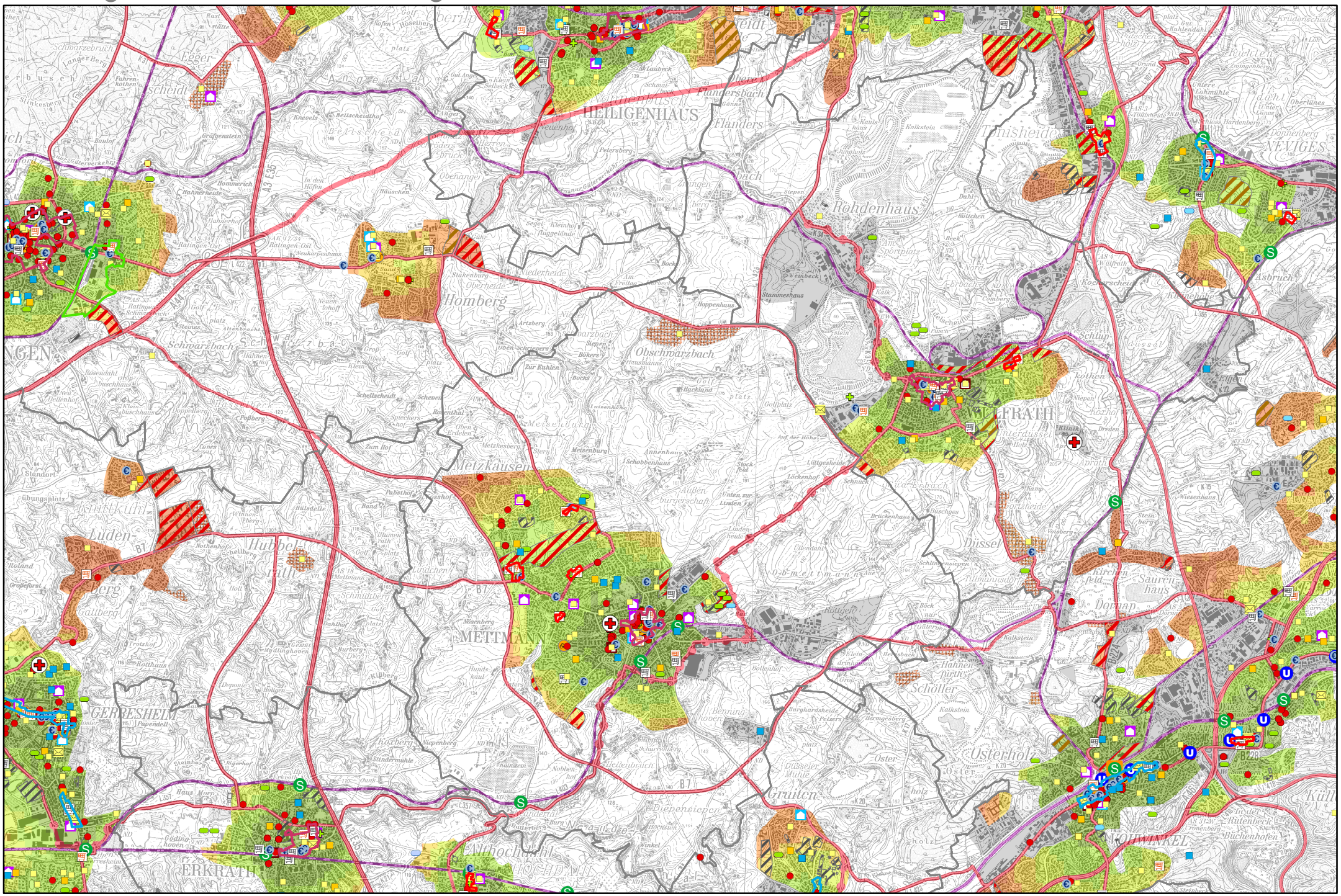
HEILIGENHAUS
Flanders
Rohdenhaus
Homberg
Obschwarzbach
WELFRATH
Metzkausen
METTMANN
Düssel
Osterholz
Gruiten
GERRESHEIM
ERKRATH
Hubbelrath
Luden-berg
Schwarzbach
Flandersbach
Tiefenbusch
Hoppenhaus
Stammeshaus
Weinbeck
Niederheide
Oberheide
Stakenburg
Hoppenhaus
Annenhaus
Schobbenhaus
Lüttgesheide
Lückenhof
Schnuck
Auf der Höhe
Golfplatz
Hackland
Golf platz
Zur Kuhlen
Bokers
Bocks
Tusenkühe
Metzkesberg
Metzenburg
Pabsthof
Zum Hof
Hülsdelle
Winnenberg
Nothenhof
Schelberg
Mettmann
Schmidtberg
Dahlhof
Nösenberg
Kißberg
Kaiserberg
Papendell
Rothaus
Deponie
Holtgen
Mydlinghoven
Koxberg
Niepenberg
Stindermühle
Laubach
Hellenbruch
Nobbenhof
Diepensiepen
Weyerdahl
Burg Neandertal
Quitzenberg
Winkel
Göding-hoven
Hoxberg
Bellscheidt
Bellscheidthof
Kneevels
Hommerich
Hahnerheide
Hahnerhof
Ratingen-Ost
Neukarpenhaus
Steines
Rosendahl
Grop-buschhaus
Klein-buschhaus
Doppelberg
Fußberg
Schellscheidt
Scheven
Spieckerhof
Rosenthal
Oben Erdelen
Zum Hof
Cones
Standort
Übungsplatz
Roland
Großeforst
Galberg
Rutsch
Tritsch
Hahnenfurth
Schöller
Benninghoven
Burghardsheide
Petzers
Hermgesberg
Kalkstein
Oster-holz
Düsseler Mühle
Bollenhof
Klein Arnhausen
Groß Arnhausen
Hottgen
Bück nur
Gützenbach
Tilmannsdorf
Schlingensiepen
Gau
Ob-metzmannsaue
Brückenhaus
Dusches
Ellendahl
Lindenheide
Unten zur Linden
Auf der Höhe
Golfplatz
Hackland
Golf platz
Zur Kuhlen
Bocks
Bokers
Sieper
Hausmanns
Obschwarzbach
Weinbeck
Stammeshaus
Hoppenhaus
Niederheide
Oberheide
Stakenburg
Artzberg
Uben-Schriegers
Neuen-hoff
Steines
Golf platz
Altenbach
Ratingen-Ost
Neukarpenhaus
Hahnerhof
Hahnerheide
Hommerich
Bellscheidt
Bellscheidthof
Kneevels
Graffenstein
Güterverkehr
Banhof
Fahrenkothen
Stinkesberg
Langerberg
Schwarzbruch
Egger
Scheidt
Angerstal
Heidt
Flanders
Flandersbach
Tiefenbusch
Petersberg
Neuenhof
Kalkstein
Kalkshaus
Hunghoff
Kalkstein
Tiefenbusch
Tusheide
Donnenberg
NEVIGES
Asbruch
Kümmelhof
Kocherscheid
Schlup
Kothen
Niepen
Rozhof
Dreden
Klinik
Aprath
Wiesenhaus
Stein-berg
Bonzheide
Kirchen-feld
Saurenhaus
Dornap
Hahnenfurth
Schöller
Kalkstein
Burghardsheide
Petzers
Hermgesberg

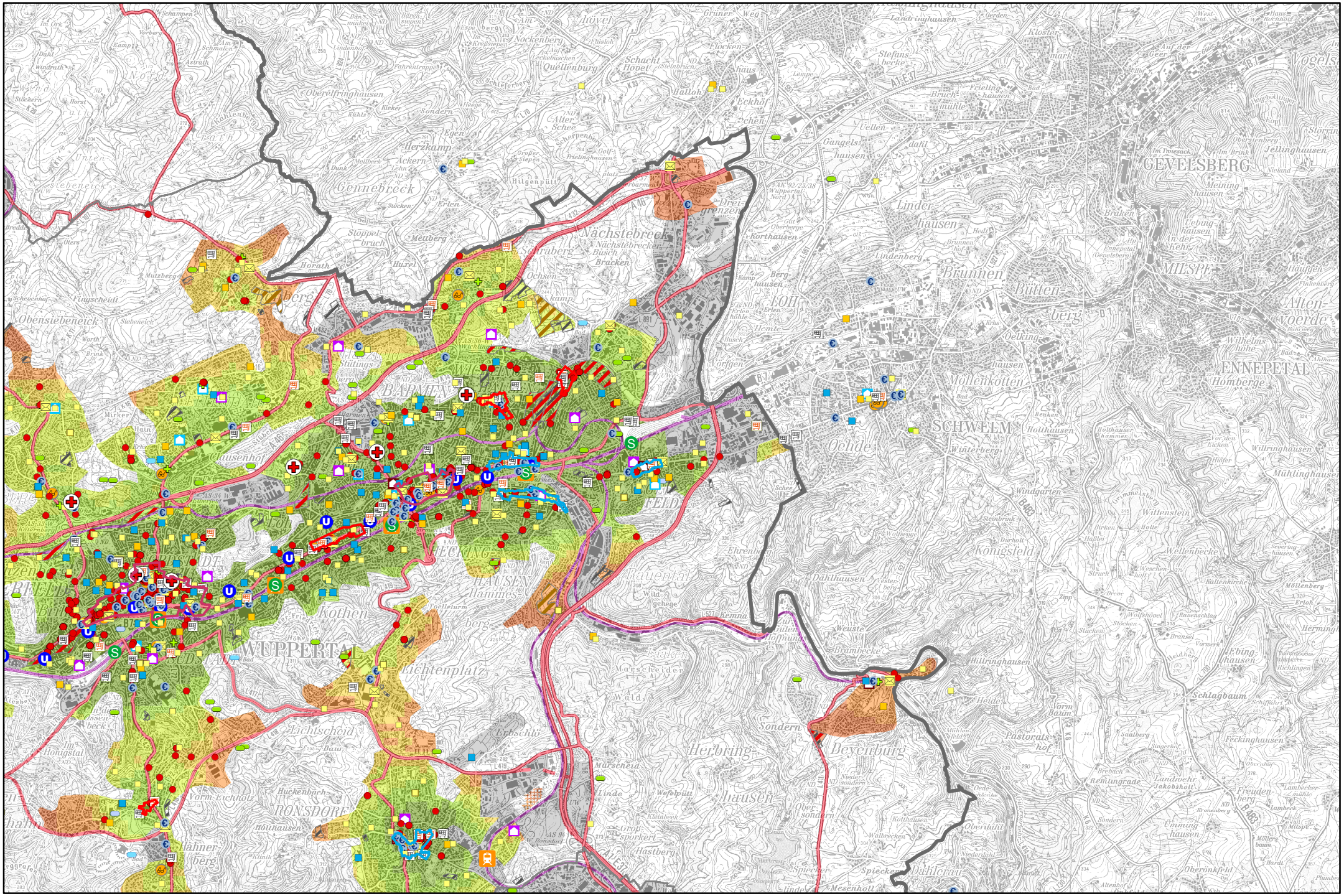
GEVELSBERG
MILSPE
ENNEPETAL
SCHWELM
Oehde
Brunnen
Butten-
berg
Linder-
hausen
Mollenkotten
Königsfeld
Nächstebreck
Gennebreck
Dreigrenzen
Schraberg
Ochsen-
kamp
Stöppel-
bruch
Mettberg
Horath
Hurel
Finscheidt
Obensiebeneick
Stiebeneick
Herzkamp
Ackern
Eigen
Oberelfringhausen
Nockenberg
Quellenburg
Schacht
Hoevel
Hallo
Eckhof
Flocken-
haus
Stefans-
hecke
Gangels-
hausen
Vellen-
dahl
Bruch-
mühle
Frieling-
hausen
Landruhhausen
Kloster-
markt
Vogels
Jellinghausen
Meining-
hausen
Braken
Ebing-
hausen
An der
Kehr
Altenvoerde
Wilhelms-
höhe
Homberge
Willringhausen
Mühlinghausen
Wittenstein
Wettenbecke
Kattenkirche
Mollenberg
Herminghausen
Ebinghausen
Schlagbaum
Feckinghausen
Freudenberg
Umming-
hausen
Oberönkfeld
Hillringhausen
Heide
Vorm
Baum
Pastorats-
hof
Deyerburg
Dähleraue
Spiecker
Mesenhol
Sondern
Ober-
sondern
Kotthausen
Walbrecken
Niederdahl
Oberdahl
Herbring-
hausen
Marscheid
Wald
Marscheider
Wald
Erbschlö
Linde
Wefelpütt
Kleinbeck
Groß-
sporkert
Hastberg
Brauertal
Wildgehege
Kemna
Weuste
Brambecke
Dänthausen
Ehrenberg
Wolfsiepen
Winterberg
Windgarten
Steinbrink
Holthausen
Holthauser
Hammer
Vorden
Eichen
Hüfer
Grimmelsberg
Birken
Haßlei
Wolfshöhl
Stocken
Bransel
Vorwerk
Aebbach
Hammes
Hammes-
berg
Kothen
Lichtenplatz
Lichtscheid
Baum
Vorm Eichholz
Huckenbach
RONSDORF
Höthausen
Hähner-
berg
Großer
Steinen
Golf-
Frielinghausen
Hilgenpütt
Bären-
steinen
Bären-
mäkeln
Schampen
Im Ork
Vorberg
Kamp
Dahl
Windrath
Astrath
Stöcken
Horst
Kohlenberg
Sebeneick
Unten
Finscheidt
Mutzberg
Scheenhof
Mirker
Hain
Brink
Worth
Hausenhof
Stuttings-
berg
Bad
Elberfeld
Kaiserberg
Kaiserberg-
tunnel
Bergisch
Bergisch-
Land
Wuppertal
Hbf
Wupper
Wupper-
talsperre
Wupper-
Talsperre
Wupper-
Talsperre
Wupper-
talsperre
Wupper-
talsperre
Wupper-

# Siedlungsstrukturelle Ausstattung

2. ENTWURF - Stand: Juni 2016

# Blatt 22

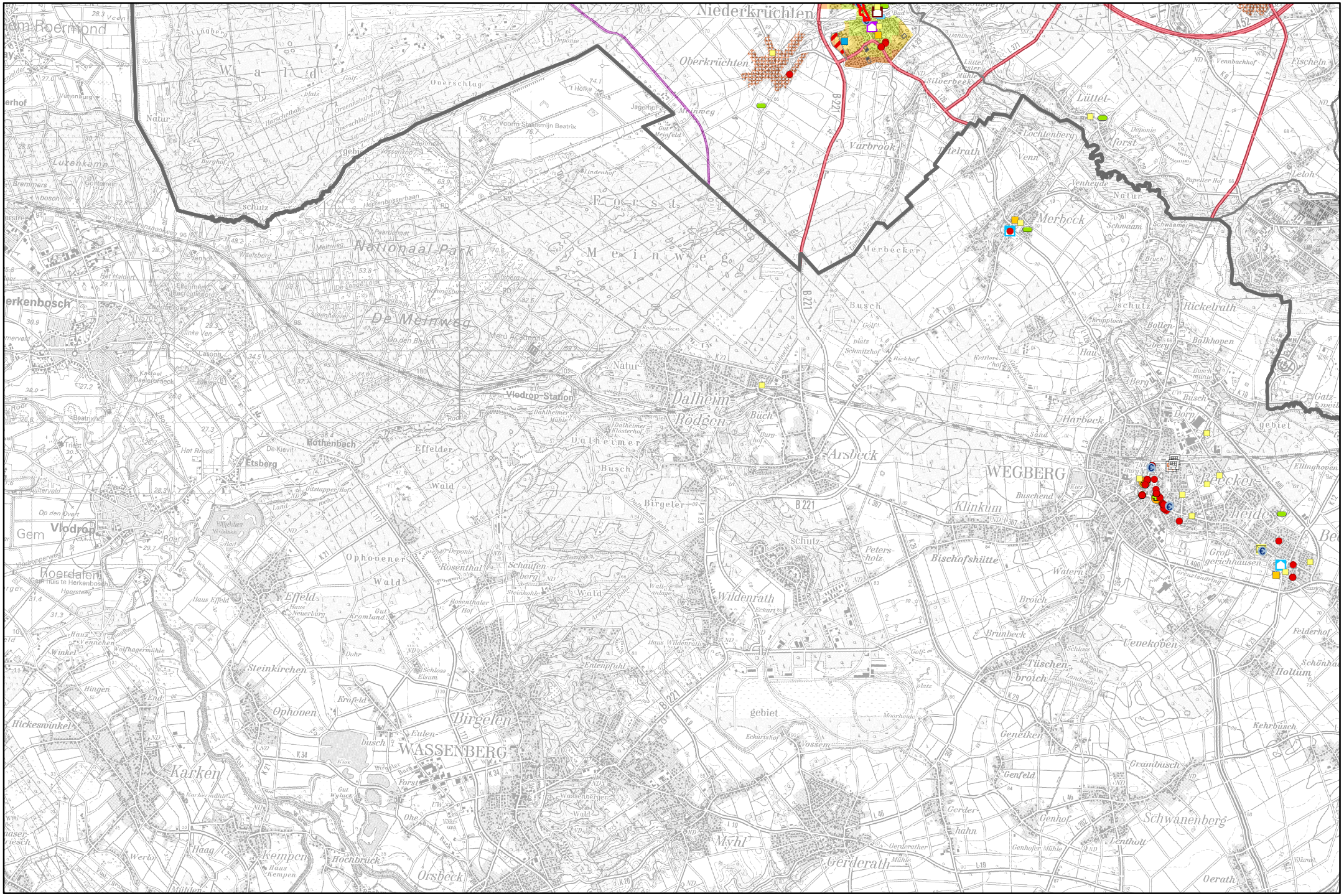
Niederkrüchten
Oberkrüchten
Lüttel-
Varbrook
Merbeck
Merbecker
Busch
Ricketrath
Dalheim
Rodgen
Arsbeck
WEGBERG
Klinkum
Bischofshütte
Wildenrath
Vlodrop-Station
Vlodrop
Roerdalen
Rothenbach
Effelder
Wald
Birgelen
WASSENBERG
Karken
Steinkirchen
Ophoven
Hickesmünkel
Kempen
Haag
Hochbruck
Orsbeck
Myhl
Gerderath
Genetken
Genfeld
Genhof
Schwanenberg
Uevekoven
Tüschenbroich
Brunbeck
Broich
Watern
Großgerichhausen
Becker-heide
Harbeck
Balkhoven
Nationaal Park
De Meinweg
Meinweg
Natur-
schutz-
gebiet
Voorne Staatsmijn Beatrix
Meru Academie
Etsberg
Effelder Wildsee
Rosenthal
Schaufenberg
Steinkohle
Haus Wildenrath
Entenpfuhl
Moorheide
Eckartshof
Vossem
Gerderather Mühle
Gerderhahn
Lentholt
Oerath
Fischeln
Leloh
Lochtenberg
Venn
Venheide
Schwaamer Br.
Papeller Hof
Bolter-berg
Krupploch
Kettlerhof
Rickhof
Schmitzhof
Golf-platz
Burghof
Dalheimer Kloster
Dalheimer Mühle
Dalheimer Bahn
Birgeler Bahn
Arsbecker Bahn
Wallanlage
Schloss Elsum
Eulenbusch
Krafeld
Wassenberger Bach
Ohe
Klärwerk
Golf-platz
Bahnhof
Silberbeek
Lütteler Mühle
Vennbachhof
Deponie
Voorne Staatsmijn Beatrix
Lindenhof
Jägerhof
Gut Heinfeld
Hohnsberg
Waalsberg
Kasteel Doelenbroek
Beatrixhof
Triest
Op den Dorp
Gitstapper Hof
Gut Kromland
Haus Neuerburg
Haus Effeld
Wolfhagermühle
Winkel
Hingen
Werth
Mühlen
Gem
Roer
Ophovener Wald
Effelder Wald
Birgeler Wald
Wildenrather Wald
Schloss Elsum
Gut Wylack
Karkerbachhof
Haus Kempen
Gut Heinfeld
Lüttelbroeker Mühle
Bad
Deponie
Golf-platz
Schmitzhof
Rickhof
Kettlerhof
Burghof
Dalheimer Kloster
Dalheimer Mühle
Dalheimer Bahn
Birgeler Bahn
Arsbecker Bahn
Wallanlage
Steinkohle
Haus Wildenrath
Entenpfuhl
Moorheide
Eckartshof
Vossem
Gerderather Mühle
Gerderhahn
Lentholt
Oerath
Fischeln
Leloh
Lochtenberg
Venn
Venheide
Schwaamer Br.
Papeller Hof
Bolter-berg
Krupploch
Kettlerhof
Rickhof
Schmitzhof
Golf-platz

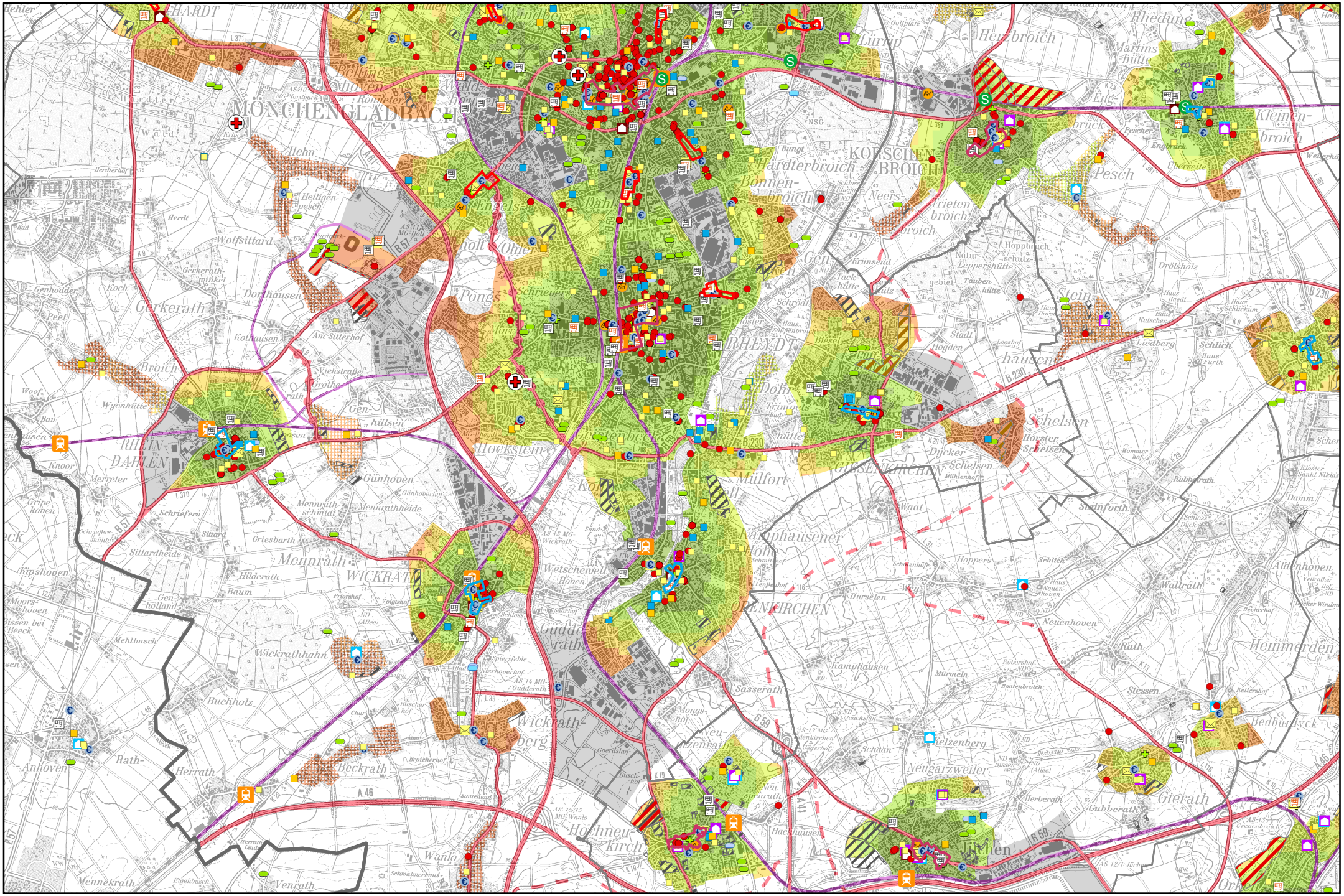


# Siedlungsstrukturelle Ausstattung

2. ENTWURF - Stand: Juni 2016

Blatt 23