

Bitterling Vorkommen in der Niers im Jahr 2018

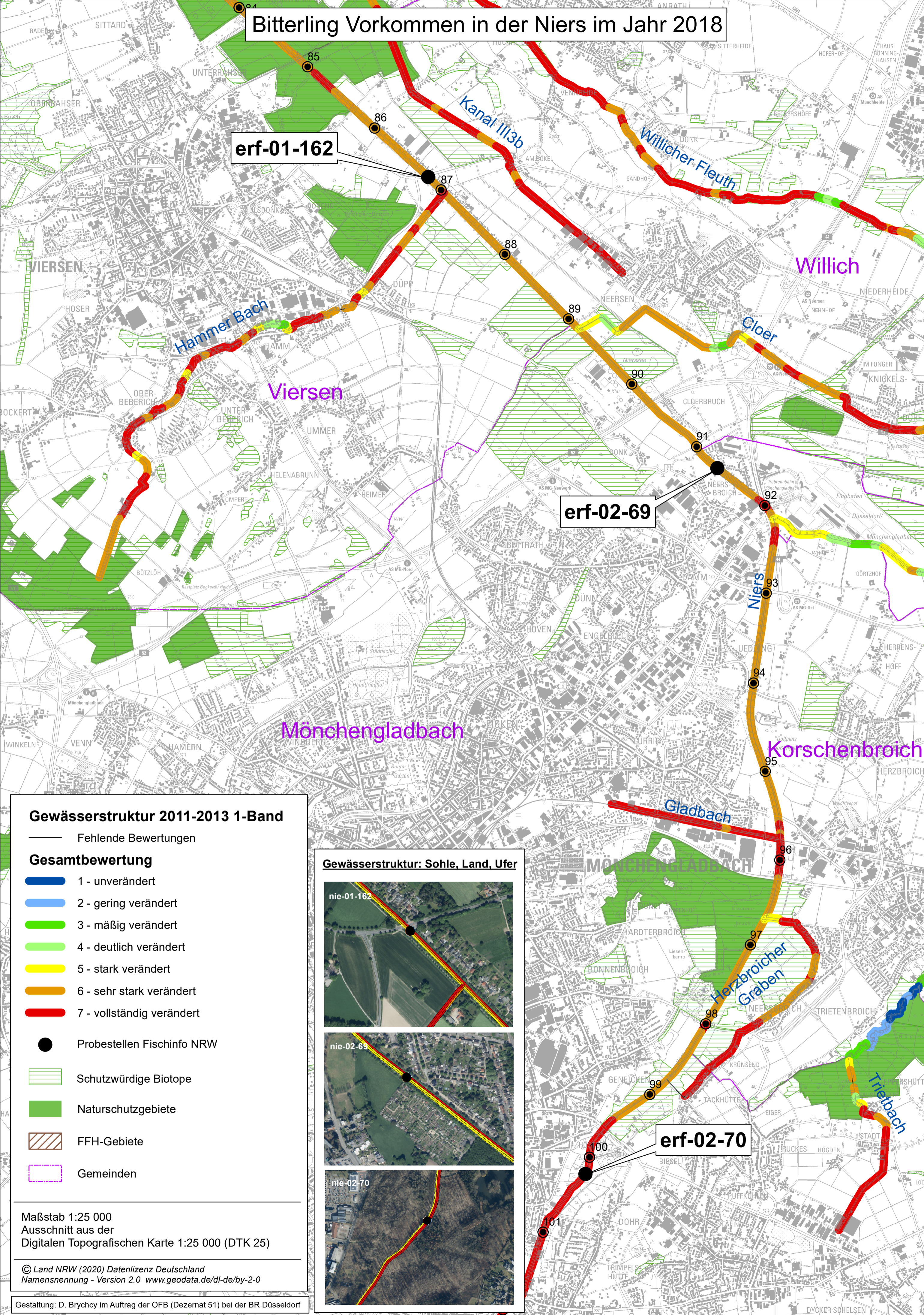

erf-01-162

erf-02-69

erf-02-70

Gewässerstruktur 2011-2013 1-Band

— Fehlende Bewertungen

Gesamtbewertung

- █ 1 - unverändert
- █ 2 - gering verändert
- █ 3 - mäßig verändert
- █ 4 - deutlich verändert
- █ 5 - stark verändert
- █ 6 - sehr stark verändert
- █ 7 - vollständig verändert

● Probestellen Fischinfo NRW

 Schutzwürdige Biotope

 Naturschutzgebiete

 FFH-Gebiete

 Gemeinden

Gewässerstruktur: Sohle, Land, Ufer

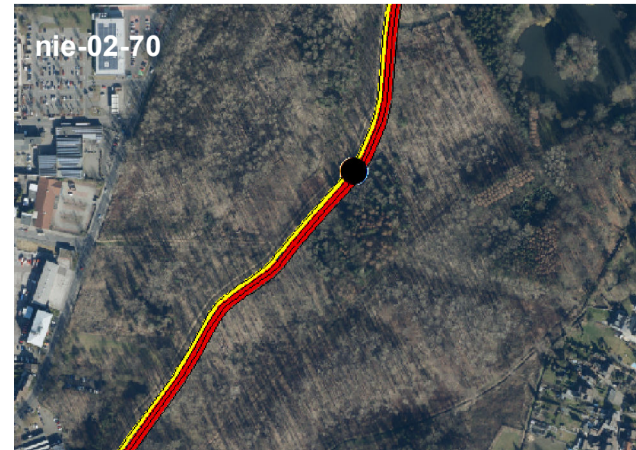
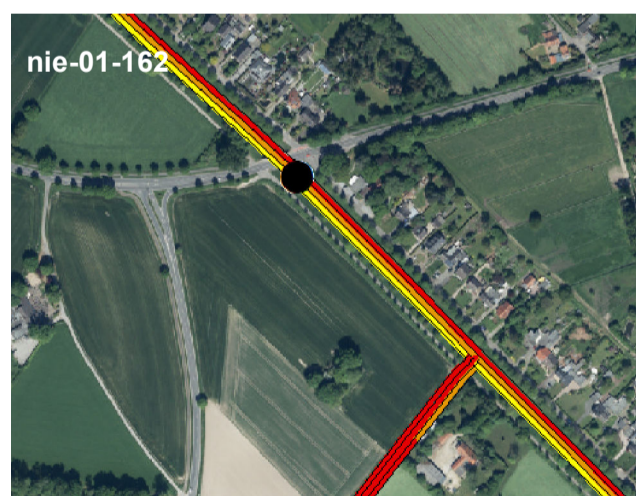

Maßstab 1:25 000
Ausschnitt aus der
Digitalen Topografischen Karte 1:25 000 (DTK 25)

© Land NRW (2020) Datenlizenz Deutschland
Namensnennung - Version 2.0 www.geodata.de/dl-de/by-2-0

Gestaltung: D. Brychcy im Auftrag der OFB (Dezernat 51) bei der BR Düsseldorf